

FORMAT PAPIERU: 841x297cm

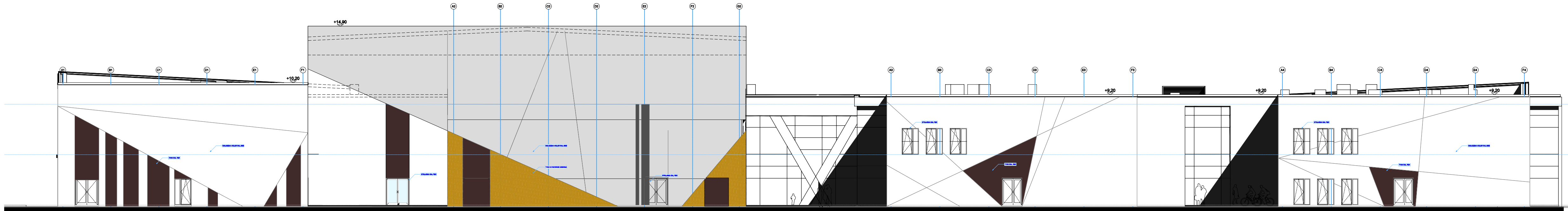

Elewacja ZACH

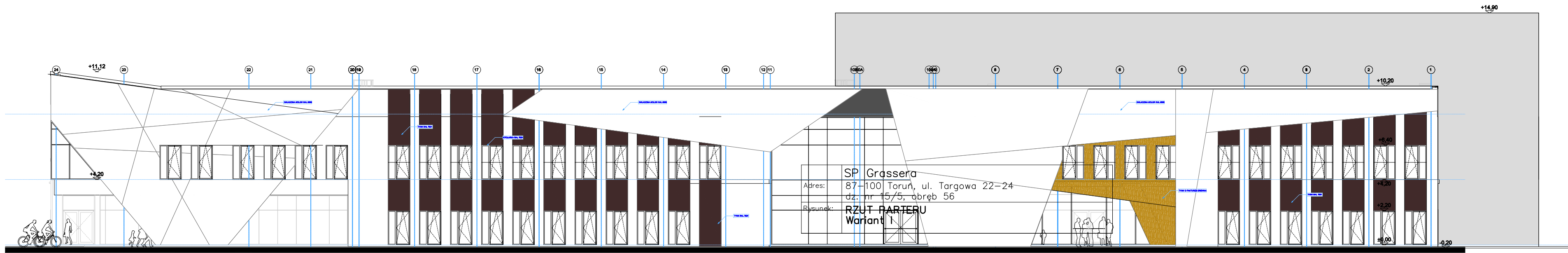

Elewacja PN

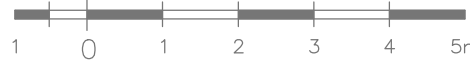

Projektant generalny:	ComProjekt Biuro Architektoniczne			Toruń, ul. Krótka 68 tel. biuro: 607 80 40 18 poczta: comprojekt@wp.pl www.comprojekt.pl
Inwestor:	GMINA MIASTA TORUŃ WYDZIAŁ INWESTYCJI I REMONTÓW			
Adres:	87-100 Toruń, ul. Młodzieżowa 31			
Temat:	HALA SPORTOWA W SZKOLE PODSTAWOWEJ WRAZ Z ZAGOSPODAROWANIEM TERENU			
Adres:	87-100 Toruń, ul. Grassera 3 dz. nr: 178; obręb 30			
Rysunek:	ELEWACJE ZACHODNIA I PÓŁNOCNA War. 1			
Projektant i autor:	mgr inż. arch. CEZARY OWCZAREK upr. nr 67/10/98 (specj. architektoniczna)			Podpis:
Wersja:	A	Data:	15.10.2024	Nr rys: 03
Opracowanie:	KONCEPCJA			Str. ...
	Branża: ARCHITEKTURA			