

20084

*P. M. Olszewski*  
*[Signature]*

URZĄD MIASTA TORUNIA  
PUNKT INFORMACYJNY  
ul. Wały gen. Sikorskiego 8  
Data wpływu: 2019-06-14  
L. dz. *[Signature]*

Załącznik nr 1  
do Regulaminu budżetu obywatelskiego  
w Toruniu  
przyjętego uchwałą nr 52/19  
Rady Miasta Torunia z dnia 7 lutego 2019r.

**FORMULARZ ZGŁASZANIA PROJEKTÓW  
DO BUDŻETU OBYWATELSKIEGO W TORUNIU NA 2020 R.**

**UWAGA!!!**

- Prosimy o czytelne wypełnienie formularza.
- Formularz można też wypełnić za pomocą Internetu, a następnie wydrukować i przynieść lub przystąpić do Urzędu Miasta Torunia. Zajrzyj na [www.budzet.torun.pl](http://www.budzet.torun.pl)

URZĄD MIASTA TORUNIA  
Wydział Komunikacji Społecznej i Promocji  
**SEKRETARIAT**  
data wpływu 14.06.2019  
L. dz.

**A. WNIOSKODAWCA:**

Imię i nazwisko:

PESEL:

Adres:

Ulica, nr domu, nr lokalu,  
kod pocztowy, miejscowość

Telefon:

E-mail:

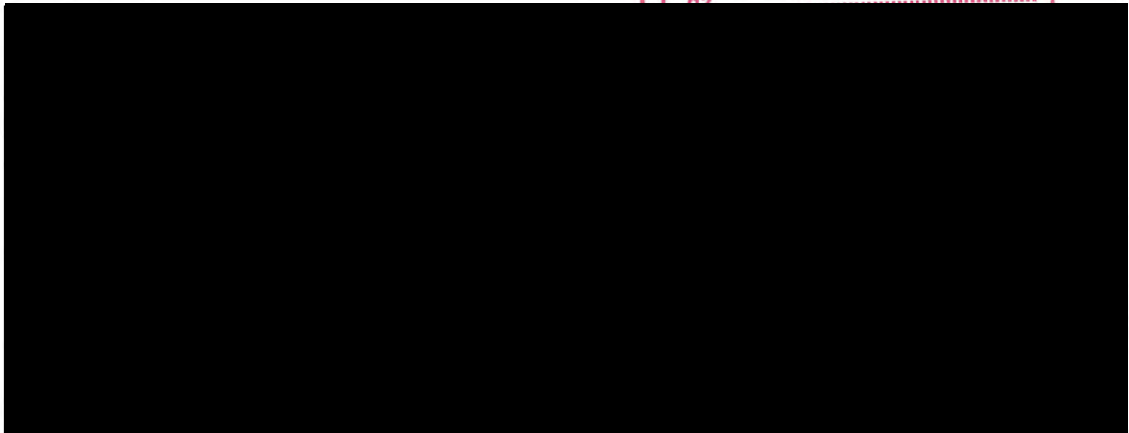

**B. NAZWA PROJEKTU (maksymalnie 10 słów):**

Taras widokowy na skarpie Wisły w Kaszczorku

**C. TYP PROJEKTU (zaznacz jedną pozycję):**

*projekt ogólnomiejski*

*projekt lokalny*

W przypadku zaznaczenia opcji „projekt lokalny” wskaż okręg (pulę środków):

- |                         |                      |
|-------------------------|----------------------|
| <i>Bielawy-Grębocin</i> | <i>Rubinkowo</i>     |
| <i>Bydgoskie</i>        | <i>Rudak</i>         |
| <i>Chełmińskie</i>      | <i>Skarpa</i>        |
| <i>Czerniewice</i>      | <i>Staromiejskie</i> |
| <i>Jakubskie-Mokre</i>  | <i>Stawki</i>        |
| <i>Kaszczołek</i>       | <i>Wrzosy</i>        |
| <i>Podgórz</i>          |                      |

#### D. OPIS PROJEKTU

Proszę opisać, co dokładnie ma zostać wykonane, podać główne działania związane z realizacją zadania, podać uzasadnienie dla realizacji projektu:

W ramach projektu wnioskuję o :

- dostawę i montaż drewnianego tarasu widokowego na skarpie Wisły – na działce zapisanej w ewidencji gruntów jako obręb 61, działka 421 (za geoportal Toruń, schematyczna lokalizacja w załączniku)

Taras ma mieć wymiary (zgodnie z załączonym projektem):

Długość: 29,74 m

Szerokość: 3,54 m

Wysokość balustrad: zmienna w całym przebiegu, min. 1,40m

Wysokość słupów nośnych: 3,0 m

Funkcję fundamentu pod drewnianym tarasem pełniła będzie betonowa ostroga regulująca nurt Wisły w tym miejscu. Do niej zamocowane zostaną drewniane słupy nośne do których zamocowane będą uchwyty stalowe ( kotwy ), do których zamocowane będą legary tarasowe oraz przykręcona deska tarasowa.

Wszystkie elementy drewniane będą zabezpieczone przed gniciem i butwieniem za pomocą środków chemicznych ( preparatami olejowymi ) penetrującymi w głąb drewna. Poszczególne elementy konstrukcyjne pomostu będą łączone ocynkowanymi wkretami lub śrubami.

Na komfort korzystania z pomostu ma wpływ jakość materiału na pokrycie. Zastosowane będą deski strugane lub ryflowane odpowiednio impregnowane z drewna iglastego bądź egzotycznego lub deski z kompozytu o wysokiej trwałości.

Taras będzie dostępny dla osób niepełnosprawnych poruszających się na wózkach inwalidzkich.

Autorem projektu tarasu jest mgr inż. Arch. Marek Ryczek.

Dojście do obiektu wyznaczone będzie istniejącą drogą polną od parkingu przy cmentarzu przy ul.Turystycznej.

#### E. LOKALIZACJA, MIEJSCE REALIZACJI

Ulica, numer, rejon ulic, numer działki, inne istotne informacje na temat lokalizacji

Toruń, ul.Turystyczna, nad brzegiem rzeki Wisły

Obręb 61, działka 421 (za geoportal Toruń)

Własność gminy Miasta Toruń

#### F. OPIS PROJEKTU NA STRONĘ INTERNETOWĄ

Proszę podać opis projektu, który zostanie opublikowany na stronie internetowej (maksymalnie 1 200 znaków ze spacjami):

Projekt „Taras widokowy na skarpie Wisły w Kaszczorku” ma umożliwić wszystkim mieszkańcom Torunia oraz przyjezdnym podziwianie pięknej panoramy prawobrzeżnego Torunia, widoku przeprawy mostowej im. gen. Elżbiety Zawadzkiej oraz lewego brzegu Wisły.

Taras ma być zlokalizowany przy ul. Turystycznej, nad brzegiem Wisły, na betonowej ostrodze wiślanej.

Konstrukcja budowli ma być drewniana i mieć długość ok. 30 metrów i szerokość ok 3,5m.

#### G. SZACUNKOWY KOSZT PROJEKTU

Proszę podać szacunkowy koszt realizacji projektu, z podziałem na poszczególne elementy składowe:

Projekt: 6 tys. zł brutto

Wykonanie: 120 tys. zł brutto

Całkowity koszt projektu: 126 tys. zł brutto

#### H. ZAŁĄCZNIKI

Lista poparcia dla projektu (obowiązkowe)

Oświadczenie podmiotu zewnętrznego o współpracy, (patrz §13 ust.4 pkt 4 Regulaminu) \*

Mapy\*\*

Zdjęcia\*\*

Inne (np. dodatkowe ekspertyzy, rekomendacje, analizy prawne)\*\*

\* Jeśli realizacja wymaga współpracy z podmiotem zewnętrznym

\*\*Informacja nieobowiązkowa

## I. OŚWIADCZENIA

### 1. Dla wnioskodawców, którzy w momencie składania wniosku ukończyli 18. rok życia

Oświadczam, że:

- 1) W dniu złożenia wniosku do Budżetu obywatelskiego w Toruniu mam ukończone 18 lat;
- 2) Dane podane w formularzu wniosku są prawdziwe i aktualne;
- 3) Zapoznałem/am się i akceptuję Regulamin budżetu obywatelskiego w Toruniu;
- 4) Zapoznałem/am się z klauzulą informacyjną dotyczącą przetwarzania danych osobowych w procedurze Budżetu obywatelskiego w Toruniu, znajdującą się na ostatniej stronie formularza wniosku;
- 5) Ponoszę odpowiedzialność prawną za dane i informacje zamieszczone w formularzu wniosku.

Toruń,

Data:

14.06.2019

### 2. Dla rodzica / opiekuna prawnego osoby małoletniej składającej projekt, która w momencie składania wniosku nie ukończyła 18. roku życia

Oświadczam, że:

- 1) Jestem rodzicem / opiekunem prawnym osoby składającej niniejszy projekt w ramach Budżetu obywatelskiego w Toruniu;
- 2) Akceptuję udział mojego dziecka / podopiecznego w procedurze Budżetu obywatelskiego w Toruniu;
- 3) Zapoznałem/am się z treścią projektu składanego przez moje dziecko / podopiecznego;
- 4) Potwierdzam prawdziwość i aktualność danych, które zostały podane w formularzu;
- 5) Zapoznałem/am się z klauzulą informacyjną dotyczącą przetwarzania danych osobowych w procedurze Budżetu obywatelskiego w Toruniu, znajdującą się na ostatniej stronie formularza wniosku;
- 6) Ponoszę odpowiedzialność prawną za wszelkie dane zamieszczone w formularzu wniosku.

Toruń,

Data:

Czytelny podpis składającego wniosek:



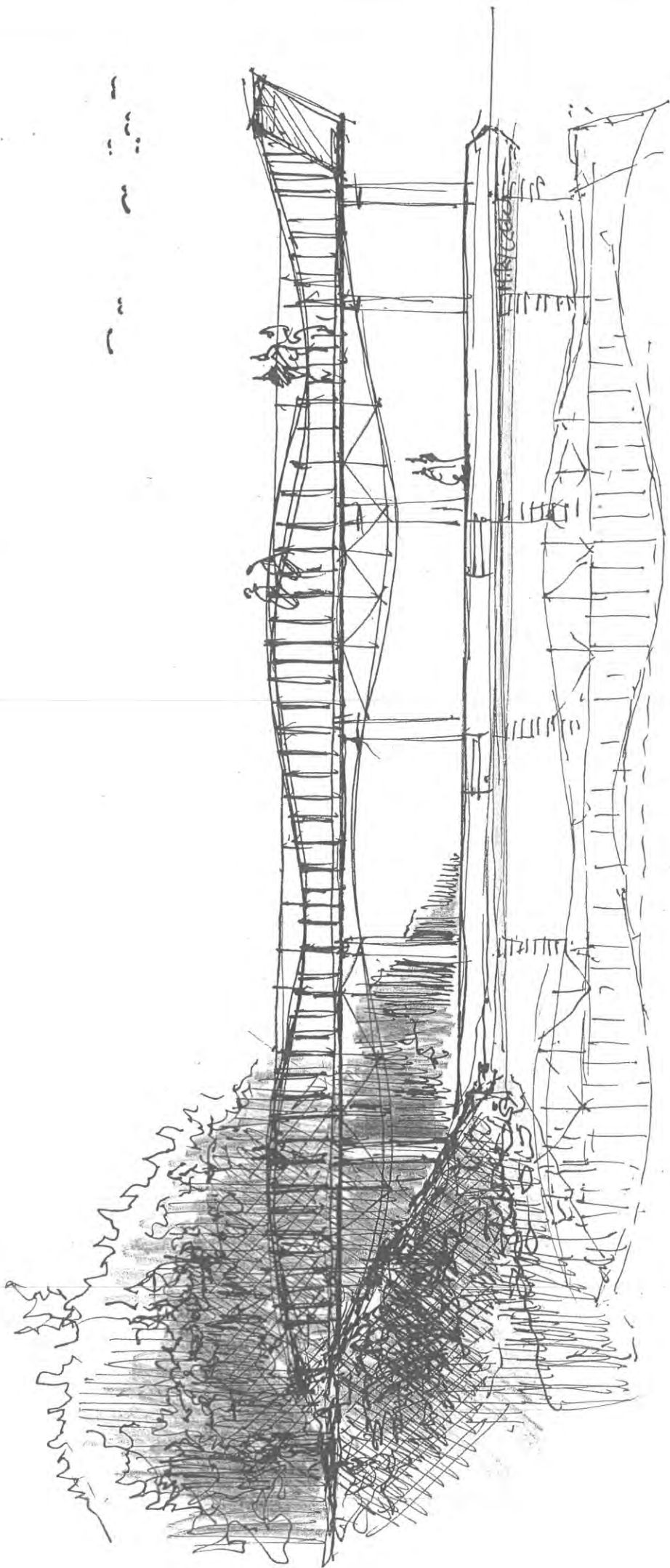



RONDO WIŚLANE

P

PROPONOWANY PARKING

ISTNIEJĄCA DROGA POLNA

PROJEKTOWANY TARAS WIDOKOWY





DROGA NAD WISŁĘ



DROGA NAD WISŁĘ





WIDOK Z OSTROGI NA SKARPE



WEJŚCIE NA OSTROGĘ





WIDOK NA MOST IM. GEN. ELŻBIETY ZAWADZKIEJ



WIDOK W KIERUNKU WSCHODNIM

# TARAS WIDOKOWY NA SKARPIE WISŁY W KASZCZORKU



SKALA 1:200

0 1,0 2,0 5,0 10,0 m

