

URZĄD MIASTA TORUNIA
Wydział Komunikacji Społecznej i Informacji
SEKRETARIAT

data wpływu 28.03.2018 *plw*

L. dz. PP. 21464.2018



P. M. W. S. W. ST 0085
[Signature]
28.03.2018

**FORMULARZ ZGŁASZANIA PROJEKTÓW
DO ZREALIZOWANIA W RAMACH BUDŻETU PARTYCYPACYJNEGO W TORUNIU NA 2019 R.**

UWAGA!!!

- Formularz można też wypełnić za pomocą Internetu, a następnie wydrukować i przynieść lub przystać do Urzędu Miasta Torunia. Zajrzyj na www.budzet.torun.pl (w okresie 05-31.03.2018).
- Prosimy o czytelne wypełnienie formularza.

A. INFORMACJE PODSTAWOWE

- Tytuł projektu:

**PROJEKT I WYKONANIE ZAGOSPODAROWANIA TERENU REKREACYJNO-SPORTOWEGO
w rejonie ul.ul. Czapli/Tataraków**

- Lokalizacja: teren ograniczony ul.ul. Czapli / Łączna / Tataraków / Szuwarów - działki miejskie, w MPZP przeznaczenie pod usługi sportowe i zieleni parkową
- Typ projektu (zaznacz jedną pozycję):
 - projekt ogólnomiejski
 - projekt lokalny (część miasta - okręg): *Stawki*

- Autor projektu:

Imię i nazwisko:

PESEL:

Adres zamieszkania:

Telefon:

E-mail:

- Oświadczenie o przetwarzaniu danych osobowych:

Potwierdzając swoim podpisem prawdziwość moich danych osobowych wyrażam równocześnie, stosownie do zapisów ustawy z dnia 29 sierpnia 1997 r. o ochronie danych osobowych (Dz. U. z 2016 r. poz. 922), zgodę na przetwarzanie moich danych osobowych dla potrzeb niezbędnych do wdrożenia budżetu partycypacyjnego 2019. Wiem, że podanie danych jest dobrowolne oraz że mam prawo kontroli przetwarzania danych, które mnie dotyczą, prawo dostępu do treści swoich danych i ich poprawiania. Administratorem danych osobowych jest Prezydent Miasta Torunia z siedzibą przy ul. Wały gen. Sikorskiego 8.
Uwaga! W przypadku niezaznaczenia pola znakiem X, wniosek będzie nieważny

28.03.2018

Data

B. OPIS PROJEKTU

Proszę opisać, co dokładnie ma zostać wykonane, wskazać miejsce realizacji oraz główne działania związane z realizacją zadania:

W ramach projektu powstanie kompleks o charakterze rekreacyjno-wypoczynkowym z urządzeniami sportowymi, zielenią oraz infrastrukturą towarzyszącą tj. małą architekturą, ławkami, koszami, stołami do gier planszowych, stojakami na rowery i oświetleniem.

Punktem wyjścia do wykonania projektu wykonania tego kompleksu będzie opracowana przez Miejską Pracownię Urbanistyczną w czerwcu 2015 r. „Koncepcja zagospodarowania terenu w rejonie ulic Tataraków i Czapli oraz Szuwarów i Nenufarów”, która powstała po uwzględnieniu uwag przekazanych przez mieszkańców osiedla w konsultacjach społecznych po ich przeprowadzeniu przez WKSil UMT. Po wykonaniu projektu i skonsultowaniu jego ostatecznego kształtu z mieszkańcami osiedla przez WKSil UMT, po uwzględnieniu ewentualnych uwag i sugestii mieszkańców projekt zostanie skierowany do wykonania.

Projekt uwzględni m.in. podniesienie standardu nawierzchni dotychczas wykonanego boiska do piłki nożnej (np. nawierzchnia sztuczna), dodanie ławek lub siedzisk (np. w układzie niewielkich 2-3-poziomowych trybun od strony południowej zespołu) oraz uwzględni założenia realizowanego obecnie w tym kompleksie rowerowego placu manewrowego „Puchatek”. W projekcie przewidziano realizację takich urządzeń jak: boisko do gry w siatkówkę i koszykówkę, plac zabaw dla dzieci (z bezpieczną nawierzchnią i pełną gamą urządzeń ruchowo-zabawowych), siłownię zewnętrzną, tor rolkowy oraz zespół grill/ognisko z miejscami do siedzenia czy stoły do gier planszowych z siedzeniami. W zakres zagospodarowania terenu wchodzić również będzie uporządkowanie i zabezpieczenie schronu międzypolowego C89 wraz z otoczeniem (m.in. skwer osiedlowy), nasadzenia ekranujące i uzupełniające zieleni wraz z dodaniem elementów małej architektury tj. ławki, kosze, stojaki na rowery i oświetlenie.

C. OPIS PROJEKTU NA STRONĘ INTERNETOWĄ

Proszę podać opis projektu, który zostanie opublikowany na stronie internetowej (maksymalnie 1200 znaków ze spacjami):

W ramach projektu powstanie kompleks o charakterze rekreacyjno-wypoczynkowym z urządzeniami sportowymi, zielenią oraz infrastrukturą towarzyszącą tj. małą architekturą, ławkami, koszami, stołami do gier planszowych, stojakami na rowery i oświetleniem.

Projekt uwzględni m.in. podniesienie standardu nawierzchni dotychczas wykonanego boiska do piłki nożnej (np. nawierzchnia sztuczna), dodanie ławek lub siedzisk (np. w układzie niewielkich 2-3-poziomowych trybun od strony południowej zespołu) oraz uwzględni założenia realizowanego obecnie w tym kompleksie rowerowego placu manewrowego „Puchatek”. W projekcie przewidziano realizację takich urządzeń jak: boisko do gry w siatkówkę i koszykówkę, plac zabaw dla dzieci (z bezpieczną nawierzchnią i pełną gamą urządzeń ruchowo-zabawowych), siłownię zewnętrzną, tor rolkowy oraz zespół grill/ognisko z miejscami do siedzenia czy stoły do gier planszowych z siedzeniami. W zakres zagospodarowania terenu wchodzić również będzie uporządkowanie i zabezpieczenie schronu międzypolowego C89 wraz z otoczeniem (m.in. skwer osiedlowy), nasadzenia ekranujące i uzupełniające zieleni wraz z dodaniem elementów małej architektury tj. ławki, kosze, stojaki na rowery i oświetlenie.

D. SZACUNKOWY KOSZT PROJEKTU

Proszę podać szacunkowy koszt realizacji projektu, jeżeli jest znany (jeżeli wnioskodawca nie może oszacować kosztów można wpisać „nie wiem”):

nie wiem

E. ZAŁĄCZNIKI

X Lista poparcia dla projektu (obowiązkowe)

Oświadczenie podmiotu zewnętrznego o współpracy, (patrz §13 pkt 4 Regulaminu) *

Mapy**

Zdjęcia**

X Inne (np. dodatkowe ekspertyzy, rekomendacje, analizy prawne)***koncepcja zagospodarowania wg opracowania MPU w Toruniu*

** Jeśli realizacja wymaga współpracy z podmiotem zewnętrznym*

***Informacja nieobowiązkowa*

/-/

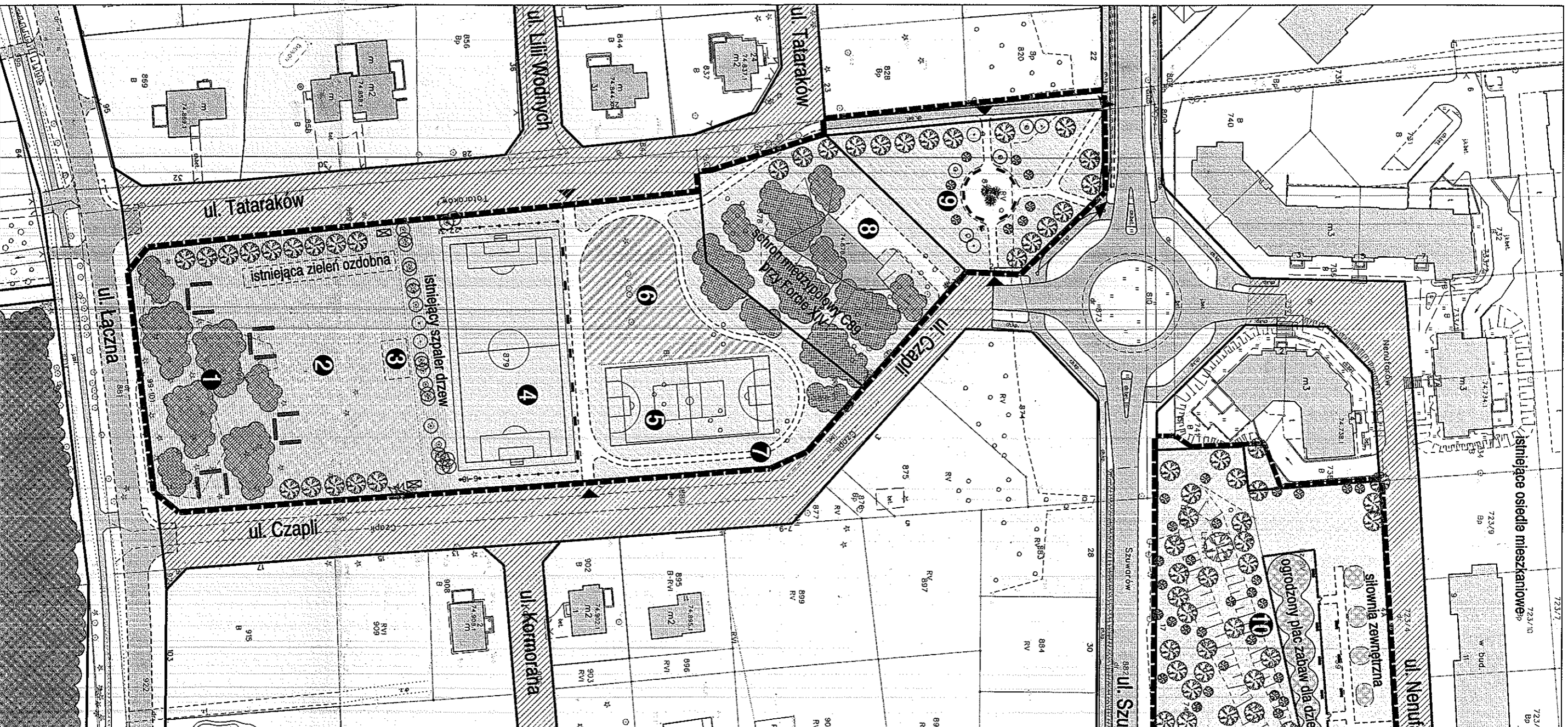

OZNACZENIA:

- granice obszaru objętego koncepcją - wg. m.p.zp. teren przeznaczony pod usługi sportowe i zieleni parkową (teren o symbolu 1,44 US / ZP), oraz zieleni parkową (1,34 ZP, 135 ZP) - obszar do realizacji celów publicznych
- istniejący budynek w bezpośrednim sąsiedztwie
- projektowane gruntowe ścieżki spacerowe
- projektowana murawa - mieszanek traw na gleby suche
- istniejąca naturalna murawa
- istniejąca skupiska drzew i krzewów
- istniejące drzewa
- projektowane drzewa i zieleni ozdobna
- projektowane plikochwyty (siatka ochronna)
- projektowane skrzynki elektryczne do zasilania imprez plenerowych
- istniejące skupiska drzew z miejscami do siedzenia
- 1 miejsce spotkań mieszkańców
- 2 mobilna scena (ewentualna lokalizacja)
- 3 projektowane boisko do gry w piłkę nożną
- 4 projektowane boisko do gry w siatkówkę i koszykówkę
- 5 plac zabaw mini fitness dla dzieci starszych (np. pałak, huślawka) - powierzchnia ok. 0,1016ha
- 6 projektowany tor rolkowy
- 7 dojazd do schronu wraz z placem manewrowym
- 8 projektowany skwer osiedlowy wraz z elementami małej architektury i zielenią ozdobną - powierzchnia ok. 0,1862ha
- 9 projektowany park aktywności dzieci i dorosłych przy ul. Szuwarów i ul. Nenufarów - wg. koncepcji opracowanej przez ERMS Plus Kamila Karłowska (sierpień 2014r)
- 10

KONCEPCJA ZAGOSPODAROWANIA TERENU
w rejonie ulic

Tataraków i Czapli oraz Szuwarów i Nenufarów



SKALA 1:1000

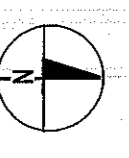

opracowanie: MIEJSKA PRACOWNIA URBANISTYCZNA W TORUNIU
czerwiec 2015 r. forma A3 załącznik

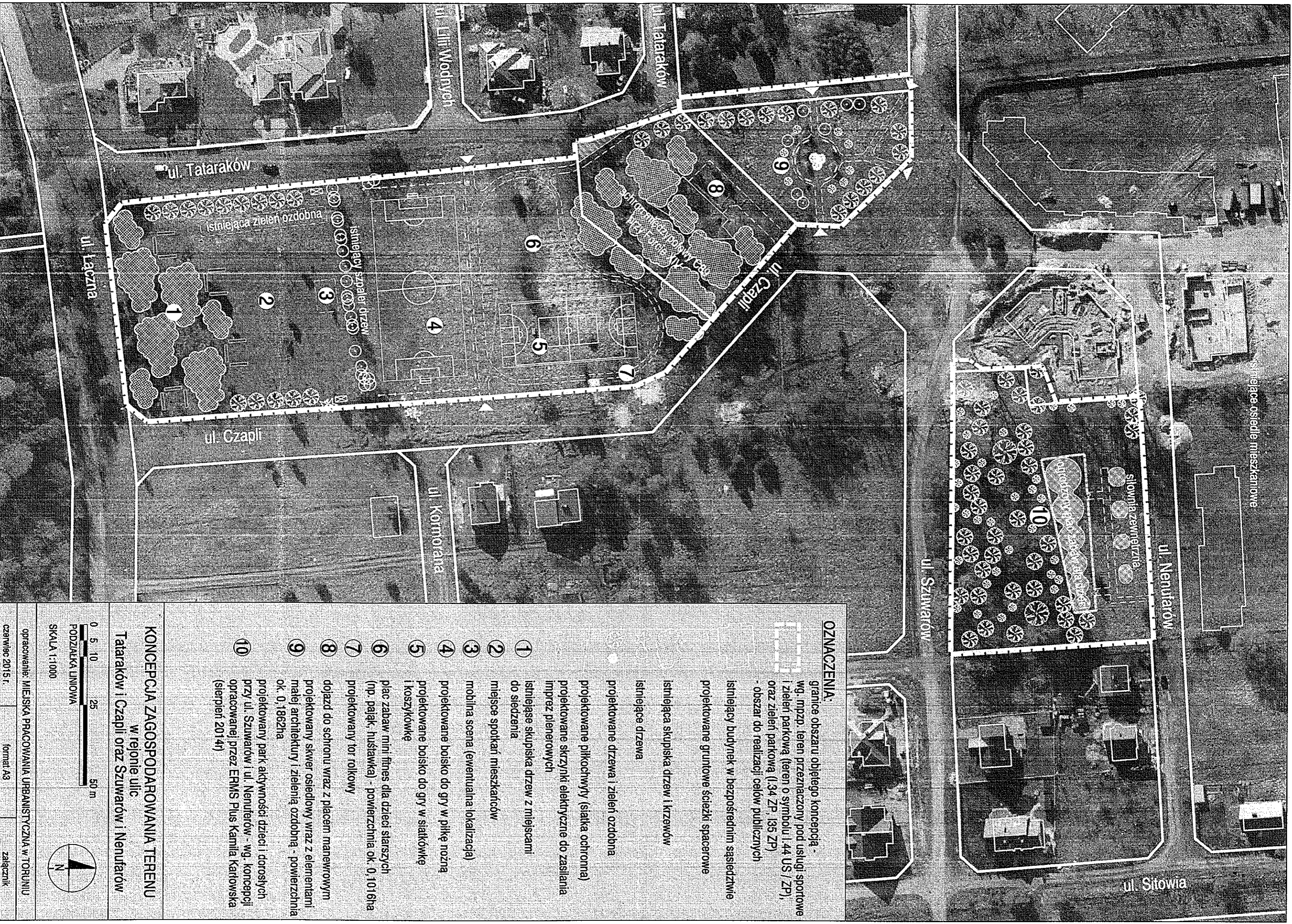

OZNACZENIA:

- 1 granice obszaru objętego koncepcją - wg. mpzp, teren przeznaczony pod usługi sportowe i zieleni parkową (teren o symbolu 1 44 US / ZP), oraz zieleni parkową (1,34 ZP, 135 ZP) - obszar do realizacji celów publicznych
- 2 istniejący budynek w bezpośrednim sąsiedztwie projektowane gruntowe ścieżki spacerowe
- 3 istniejąca skupiska drzew i krzewów
- 4 istniejące drzewa i zieleni ozdobna
- 5 projektowane drzewa i zieleni ozdobna
- 6 projektowane pikochwyty (siatka ochronna) projektowane skrzynki elektryczne do zasilania imprez plenerowych
- 7 istniejące skupiska drzew z miejscami do siedzenia
- 8 miejsce spotkań mieszkańców
- 9 mobilna scena (ewentualna lokalizacja)
- 10 projektowane boisko do gry w piłkę nożną projektowane boisko do gry w siatkówkę i koszykówkę
- 11 plac zabaw mini fitness dla dzieci starszych (np. pałajk, huśtawka) - powierzchnia ok. 0,10-0,16ha
- 12 projektowany tor rolkowy
- 13 dojazd do schronu wraz z placem manewrowym projektowany skwer osiedlowy wraz z elementami małej architektury i zielenią ozdobną - powierzchnia ok. 0,18-0,2ha
- 14 projektowany park aktywności dzieci i dorosłych przy ul. Szuwarów i ul. Nenufarów - wg. koncepcji opracowanej przez ERMS Plus Kamila Karłowska (sierpień 2014r)
- 15

KONCEPCJA ZAGOSPODAROWANIA TERENU
w rejonie ulic
Tataraków i Czapli oraz Szuwarów i Nenufarów



SKALA 1:1000

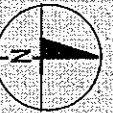

opracowanie: MEJSKA PRACOWNIA URBANISTYCZNA W TORUNIU
czerwiec 2015 r. format: A3 zatęcznik