

B 0458

URZĄD MIASTA TORUNIA
 Wydział Komunikacji Społecznej i Informacji
 SEKRETARIAT
 data wpływu 28.03.2018
 PP.2130.2018



1. M. M. P. P. 2018
28.03.2018

FORMULARZ ZGŁASZANIA PROJEKTÓW DO ZREALIZOWANIA W RAMACH BUDŻETU PARTYCYPACYJNEGO W TORUNIU NA 2019 R.

UWAGA!!!

- Formularz można też wypełnić za pomocą Internetu, a następnie wydrukować i przynieść lub przysłać do Urzędu Miasta Torunia. Zajrzyj na www.budzet.torun.pl (w okresie 05-31.03.2018).
- Prosimy o czytelne wypełnienie formularza.

A. INFORMACJE PODSTAWOWE

- **Tytuł projektu:**
REMONT POMIESZCZEŃ SOCJALNYCH W WARSZTATACH TERAPII ZAJĘCIOWEJ PRZY POLSKIM ZWIĄZKU NIEWIDOMYCH W TORUNIU
- **Lokalizacja:**
POMIESZCZENIA W PIWNICY WARSZTATÓW TERAPII ZAJĘCIOWEJ POLSKIEGO ZWIĄZKU NIEWIDOMYCH NA UL.MICKIEWICZA 611
- **Typ projektu (zaznacz jedną pozycję):**
 projekt ogólnomiejski
 projekt lokalny (część miasta - okręg): BYDGOSKIE

• **Autor projektu:**

adna dc.

Imię i nazwisko:

PESEL:

Adres zamieszkania:

Telefon:

E-mail:



• **Oświadczenie o przetwarzaniu danych osobowych:**

- X Potwierdzając swoim podpisem prawdziwość moich danych osobowych wyrażam równocześnie, stosownie do zapisów ustawy z dnia 29 sierpnia 1997 r. o ochronie danych osobowych (Dz. U. z 2016 r. poz. 922), zgodę na przetwarzanie moich danych osobowych dla potrzeb niezbędnych do wdrożenia budżetu partycypacyjnego 2019. Wiem, że podanie danych jest dobrowolne oraz że mam prawo kontroli przetwarzania danych, które mnie dotyczą, prawo dostępu do treści swoich danych i ich poprawiania. Administratorem danych osobowych jest Prezydent Miasta Torunia z siedzibą przy ul. Wały gen. Sikorskiego 8.
Uwaga! W przypadku niezaznaczenia pola znakiem X, wniosek będzie nieważny

27.03.2018.

 Data



A. OPIS PROJEKTU

Proszę opisać, co dokładnie ma zostać wykonane, wskazać miejsce realizacji oraz główne działania związane z realizacją zadania:

POMIESZCZENIA SOCJALNE W WARSZTATACH TERAPII ZAJĘCIOWEJ PRZY POLSKIM ZWIĄZKU NIEWIDOMYCH NA UL. MICKIEWICZA 61, KTÓRE ZNAJDUJĄ SIĘ PIWNICY WYMAGAJĄ PILNEGO REMONTU

POMIESZCZENIA ZOSTAŁY ZALANE PODCZAS BURZY W SIERPNIU 2017.

SKŁADAJĄ SIĘ Z : KUCHNI, SZATNI, MAGAZYNU, TOALETY DAMSKIEJ, TOALETY MĘSKIEJ, ŁAZIENKI Z PRYSZNICEM, 3 UMYWALEK W KORYTARZU, SCHODÓW Z PORĘCZĄ.

NALEŻY WYMIENIĆ : OKNA W KUCHNI, MEBLE W SZATNI, MEBLE I WYPOSAŻENIE W KUCHNI, ARMATURĘ I WYPOSAŻENIE ŁAZIENKI I TOALET, REGAŁY W MAGAZYNIE.

GRUNTOWNEGO REMONTU WYMAGAJĄ WSZYSTKIE POMIESZCZENIA. NALEŻY WYMIENIĆ KAFELKI, ARMATURĘ SANITARNĄ, WYRÓWNAĆ I ODMALOWAĆ ŚCIANY, WYMIENIĆ PODŁOGĘ, ZAMONTOWAĆ UDOGODNIENIA DLA OSÓB NIEWIDOMYCH I NIEPEŁNOSPRAWNYCH.

ZE WZGLĘDU NA DUŻĄ WILGOĆ PANUJĄCĄ W POMIESZCZENIACH MOŻNA USPRAWNIĆ ISTNIEJĄCY SYSTEM WENTYLACYJNY LUB ZAMONTOWAĆ NOWY.

B.

OPIS PROJEKTU NA STRONĘ INTERNETOWĄ

Proszę podać opis projektu, który zostanie opublikowany na stronie internetowej (maksymalnie 1200 znaków ze spacjami):

REMONT POMIESZCZEŃ SOCJALNYCH, ZNAJDUJĄCYCH SIĘ W WARSZTATACH TERAPII ZAJĘCIOWEJ PRZY POLSKIM ZWIĄZKU NIEWIDOMYCH NA UL. MICKIEWICZA 61 W TORUNIU.

W ICH SKŁAD WCHODZĄ : KUCHNIA, SZATNIA, 2 TOALETY, ŁAZIENKA, MAGAZYN, KORYTARZ Z 3 UMYWALKAMI, KORYTARZ ZE SCHODAMI. CAŁY ANEKS SOCJALNY WYMAGA GRUNTOWNEGO I PILNEGO REMONTU. KORZYSTAJĄ Z NIEGO OSOBY NIEWIDOME I NIEPEŁNOSPRAWNE, KONIECZNE JEST WIĘC ZAMONTOWANIE SPRZĘTÓW I UDOGODNIEŃ, PRZEZNACZONYCH DLA OSÓB Z TRUDNOŚCIAMI W PORUSZANIU.

C.

SZACUNKOWY KOSZT PROJEKTU

Proszę podać szacunkowy koszt realizacji projektu, jeżeli jest znany (jeżeli wnioskodawca nie może oszacować kosztów można wpisać „nie wiem”):

NIE WIEM

D.

ZAŁĄCZNIKI

X

Lista poparcia dla projektu (obowiązkowe)

Oświadczenie podmiotu zewnętrznego o współpracy, (patrz §13 pkt 4 Regulaminu) *

Mapy**

X

Zdjęcia**



FOT. 3 KORYTARZ Z UMYWALKAMI

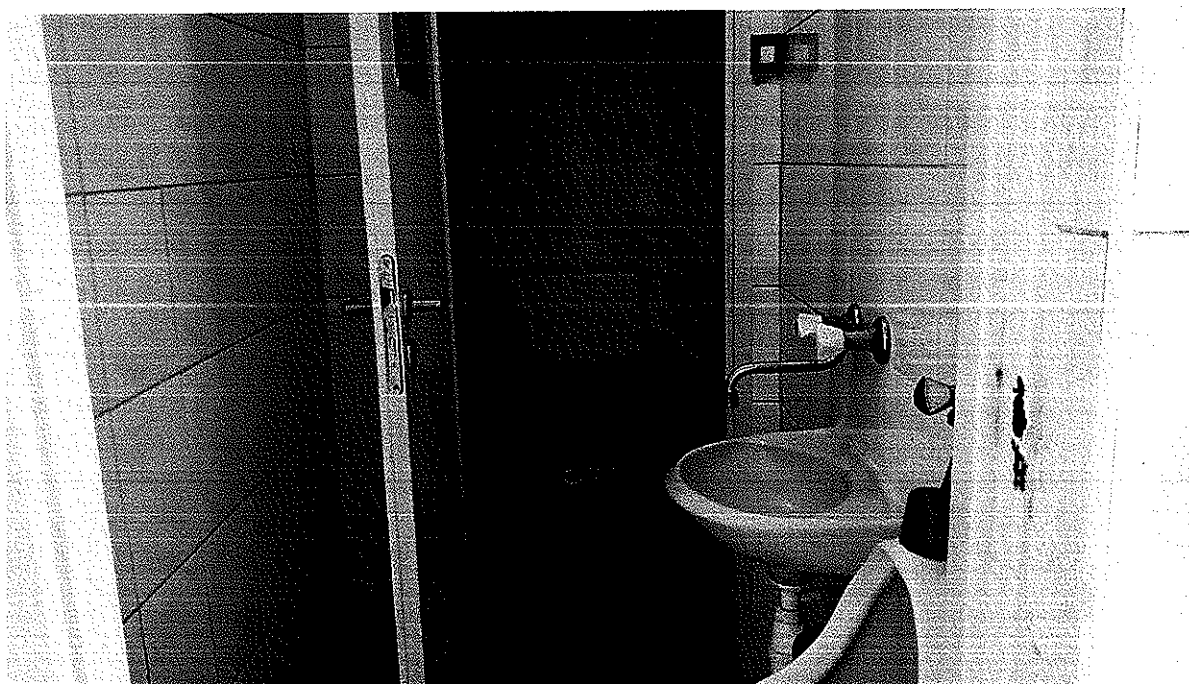

FOT.4 TOALETA MĘSKA



FOT. 5 TOALETA DAMSKA

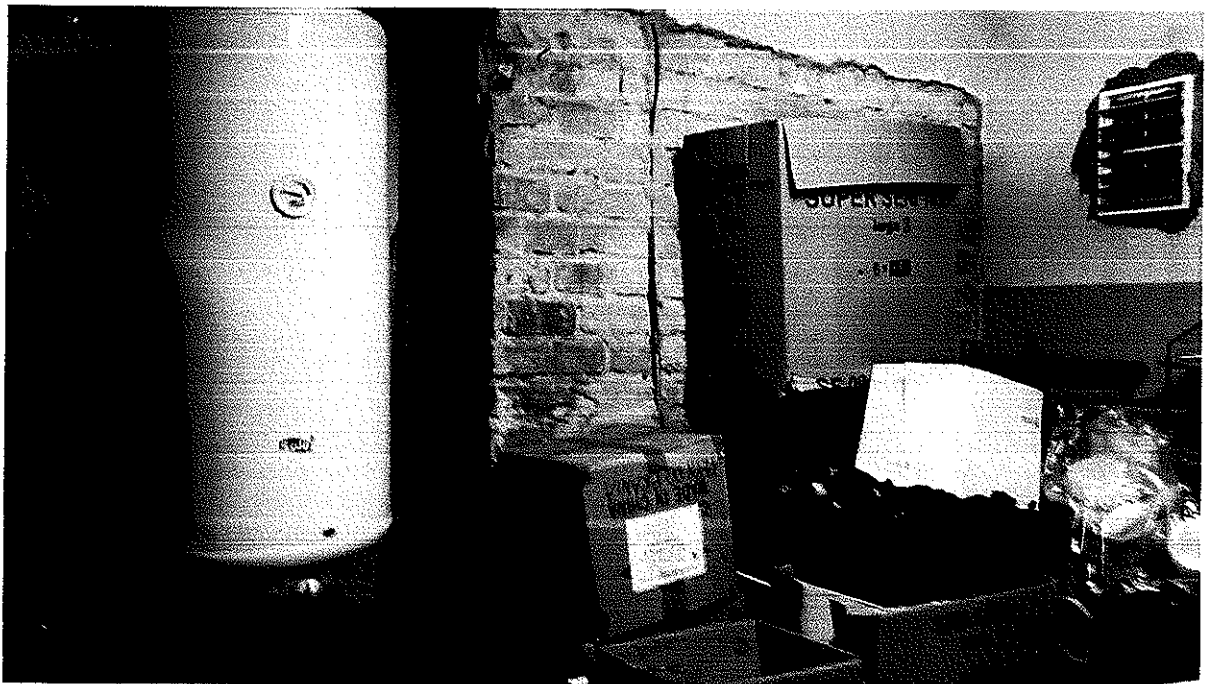

FOT. 6 MAGAZYN

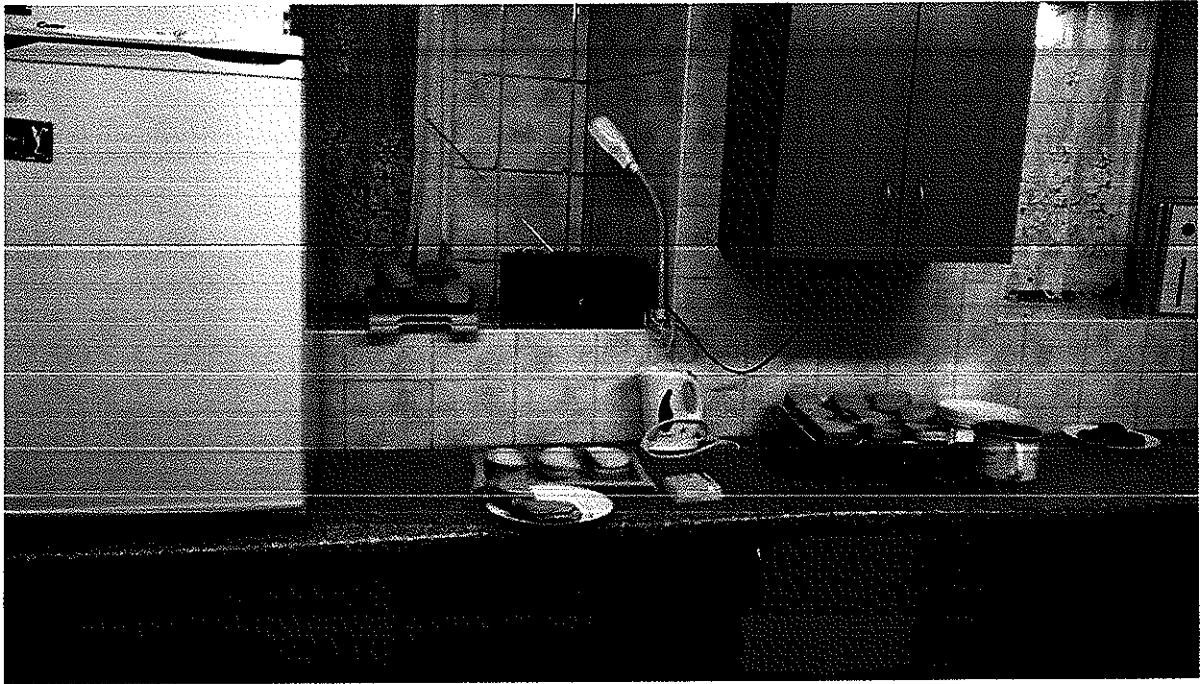

FOT.7 KUCHNIA



FOT.8 KUCHNIA

ZAŁĄCZNIK NR 2 DO PROJEKTU „REMONT POMIESZCZEŃ SOCJALNYCH W WARSZTATACH TERAPII ZAJĘCIOWEJ PRZY PZN W TORUNIU ”



FOT.1 SZATNIA

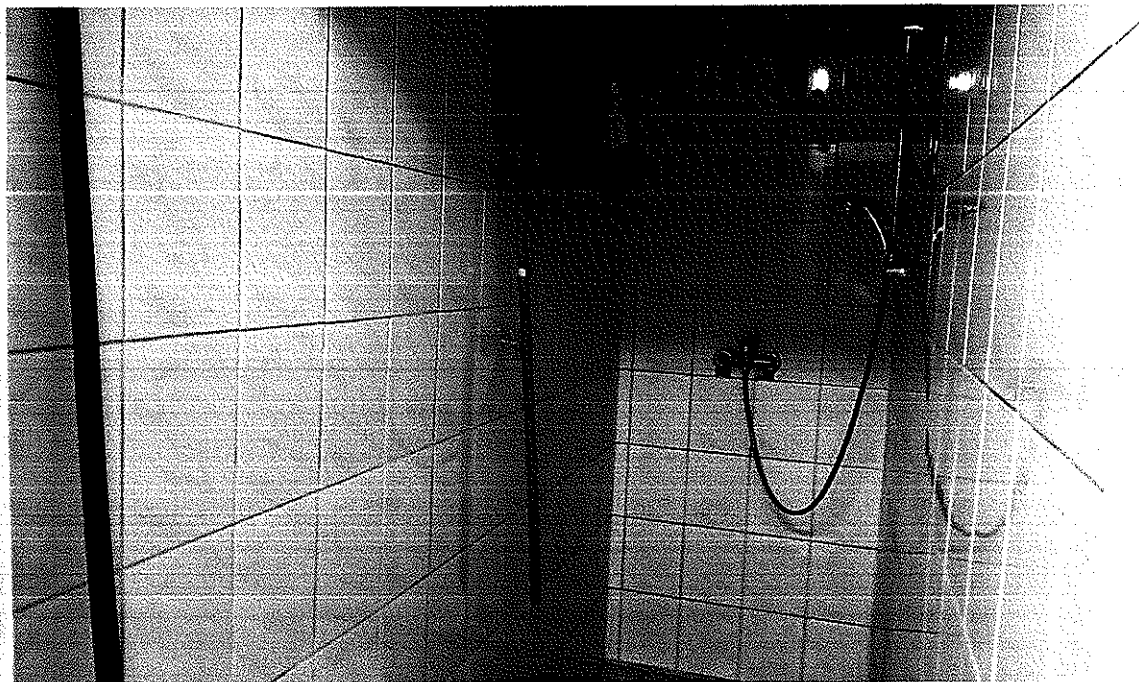

FOT.2 ŁAZIENKA