



00534

**FORMULARZ ZGŁASZANIA PROJEKTÓW
DO ZREALIZOWANIA W RAMACH BUDŻETU PARTYCYPACYJNEGO W TORUNIU NA 2019 R.**

UWAGA!!!

- Formularz można też wypełnić za pomocą Internetu, a następnie wydrukować i przynieść lub przysłać do Urzędu Miasta Torunia. Zajrzyj na www.budzet.torun.pl (w okresie 05-31.03.2018).
- Prosimy o czytelne wypełnienie formularza.

A. INFORMACJE PODSTAWOWE

- **Tytuł projektu:**
Budowa hali sztuk walki.

- **Lokalizacja:**
87-100 Toruń , działka nr 292/1 u zbiegu ulic Szczecińskiej /Krynicka

- **Typ projektu (zaznacz jedną pozycję):**

projekt ogólno-miejski

projekt lokalny (część miasta - okręg):

- **Autor projektu:**

Imię i nazwisko:

PESEL:

Adres zamieszkania

Telefon:

E-mail:

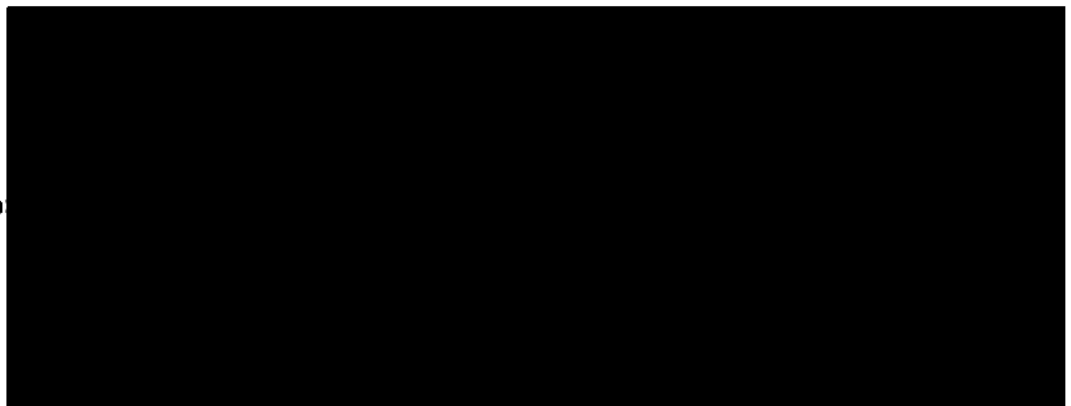

URZĄD MIASTA TORUNIA	
Punkt Informacyjny	
ul. Wały gen. Sikorskiego 8	
data wpływu	29.03.2018
L. dz.

- **Oświadczenie o przetwarzaniu danych osobowych:**

- Potwierdzając swoim podpisem prawdziwość moich danych osobowych wyrażam równocześnie, stosownie do zapisów ustawy z dnia 29 sierpnia 1997 r. o ochronie danych osobowych (Dz. U. z 2016 r. poz. 922), zgodę na przetwarzanie moich danych osobowych dla potrzeb niezbędnych do wdrożenia budżetu partycypacyjnego 2019. Wiem, że podanie danych jest dobrowolne oraz że mam prawo kontroli przetwarzania danych, które mnie dotyczą, prawo dostępu do treści swoich danych i ich poprawiania. Administratorem danych osobowych jest Prezydent Miasta Torunia z siedzibą przy ul. Wały gen. Sikorskiego 8.

Uwaga! W przypadku niezaznaczenia pola znakiem X, wniosek będzie nieważny

15.03.2018

Data

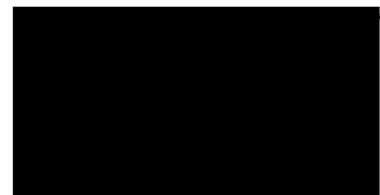

B. OPIS PROJEKTU

Proszę opisać, co dokładnie ma zostać wykonane, wskazać miejsce realizacji oraz główne działania związane z realizacją zadania:

Centrum Sztuk Walki

Przedsięwzięcie ma charakter inwestycji celu publicznego zaspakajające potrzeby społeczności miasta Torunia. Beneficjentami tego zamierzenia będą / dzieci i młodzież /.

Projekt ma na celu budowę obiektu kubaturowego o wymiarach 35,0 m x 18,0 m w którego skład wchodzi:

1. Sala ćwiczeń, gier i relaksu o wymiarach 25,0 m x 18,0 m / 450 m²/
2. Segment szkoleniowo-socjalny/ dwukondygnacyjny / o powierzchni użytkowej 324 m²
Segment szkoleniowo-socjalny składał się będzie z:
 - Sala audio-video na potrzeby zajęć teoretycznych, szkoleń,
 - Pomieszczeń przeznaczonych na szatnie damskie i męskie,
 - Pomieszczeń odnowy biologicznej i relaksu / siłownia , sauna itp.,
 - Pomieszczeń technicznych / magazynek sprzętu sportowego.,
 - Pomieszczeń biurowych.

Planowana inwestycja usytuowana będzie na działce gminy miasta Torunia nr 292/1 u zbiegu ulic Szczecińskiej i Krynickiej. Opcjonalnie możliwa lokalizacja na działce nr 144/27 i 144/28 obręb 54 gminy miasta Torunia ul. Olsztyńska u wylotu ulicy Ceramicznej.

W godzinach lekcyjnych od 8.00-15.00 będzie w pełni wykorzystywany przez uczniów Szkoły Podstawowej nr 35.

Od godziny 16.00 oraz w weekendy będą odbywały się pod okiem wykwalifikowanych trenerów ukierunkowane zajęcia sportowe.

Główne działania związane z realizacją zadania:

1. Uzyskanie akceptacji miasta gminy Miasta Torunia dotyczącej lokalizacji inwestycji.
2. Wykonaniu projektu budowlanego wraz z uzyskaniem niezbędnych pozwoleń,
3. Wyłonienie wykonawcy,
4. Budowa, odbiory i uzyskanie pozwolenia na użytkowanie.

C. OPIS PROJEKTU NA STRONĘ INTERNETOWĄ

Proszę podać opis projektu, który zostanie opublikowany na stronie internetowej (maksymalnie 1200 znaków ze spacjami):

Centrum Sztuk Walki to miejsce dla dzieci i młodzieży. Przedsięwzięcie ma charakter inwestycji celu publicznego zaspakajające potrzeby społeczności miasta Torunia.

CSW ma być miejscem zdobywania umiejętności i ich doskonalenia w indywidualnych i drużynowych olimpijskich sportach walki.

Zadanie polega na budowie obiektu kubaturowego dwu kondygnacyjnego o wymiarach 35,0 m x 18,0 m w którego skład wchodzi:

Sala ćwiczeń, gier i relaksu o wymiarach 25,0 m x 18,0 m / 450 m²/ wyposażona w drabinki gimnastyczne, ścianę luster i niezbędny sprzęt do realizacji zadań szkoleniowych.

Segment szkoleniowo-socjalny/ dwukondygnacyjny / o powierzchni użytkowej 324 m² z przeznaczeniem na:

- salę audio-video, odnowy biologicznej / siłownia. Sauna /,
- zespołu szatniowego, sauny, pokoju odnowy biologicznej i relaksu,
- pomieszczenia biurowe i techniczne.

Obiekt w godzinach lekcyjnych / od 8.00 do 15.00 / w pełni będzie wykorzystywany przez uczniów Szkoły Podstawowej nr 35 stanowiąc doskonałe uzupełnienie posiadanej bazy sportowej.

Od godziny 16.00 oraz w weekendy będą odbywały się pod okiem wykwalifikowanych trenerów ukierunkowane zajęcia sportowe.

D. SZACUNKOWY KOSZT PROJEKTU

Proszę podać szacunkowy koszt realizacji projektu, jeżeli jest znany (jeżeli wnioskodawca nie może oszacować kosztów można wpisać „nie wiem”):

Szacunkowy koszt określamy na 800 000,00 -1 000 000,00zł

E. ZAŁĄCZNIKI

Lista poparcia dla projektu (obowiązkowe)

Oświadczenie podmiotu zewnętrznego o współpracy, (patrz §13 pkt 4 Regulaminu) *

Mapy**

Zdjęcia**

Inne (np. dodatkowe ekspertyzy, rekomendacje, analizy prawne)**

** Jeśli realizacja wymaga współpracy z podmiotem zewnętrznym*

***Informacja nieobowiązkowa*

/-/

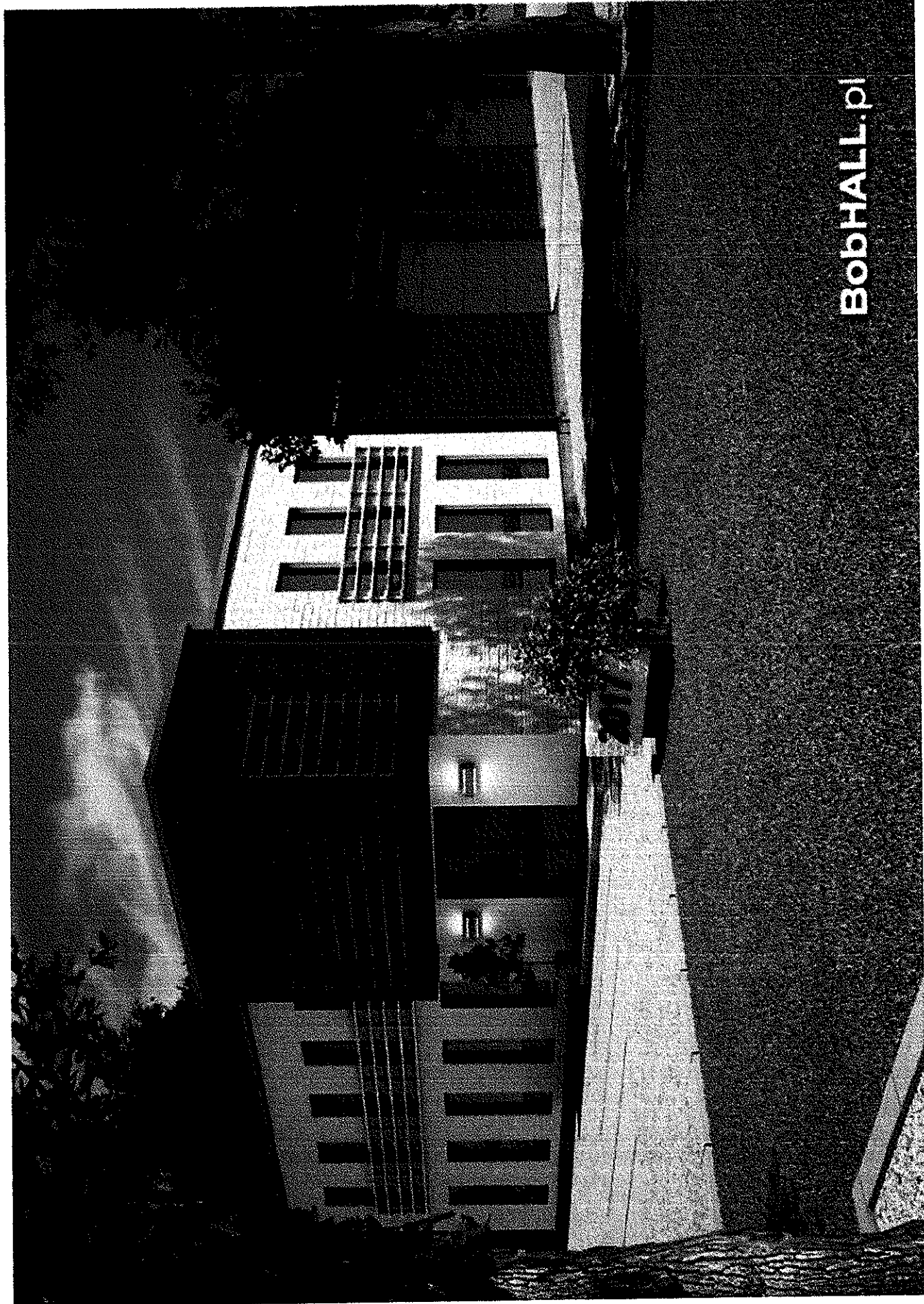

BobHALL.pl

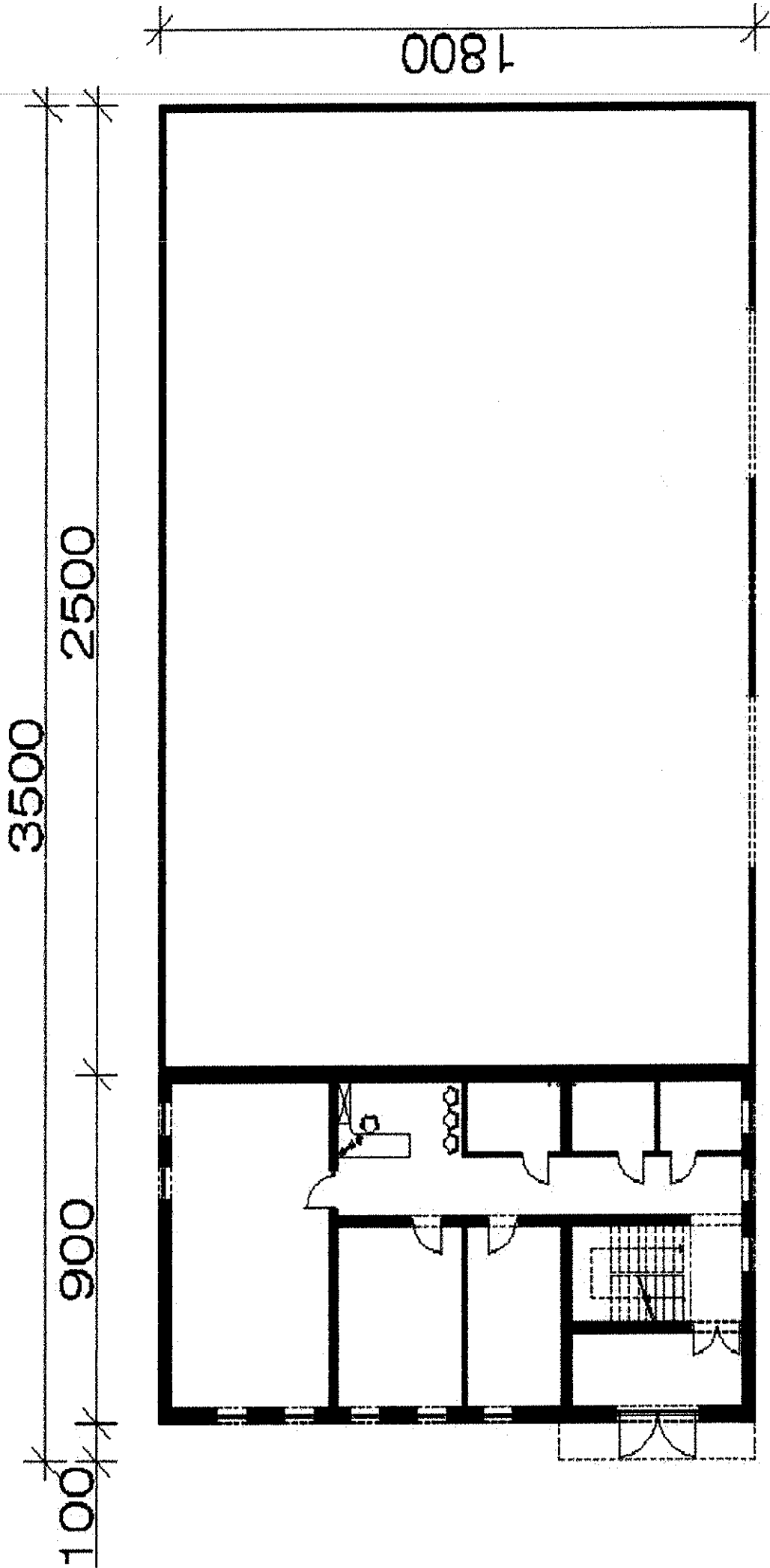

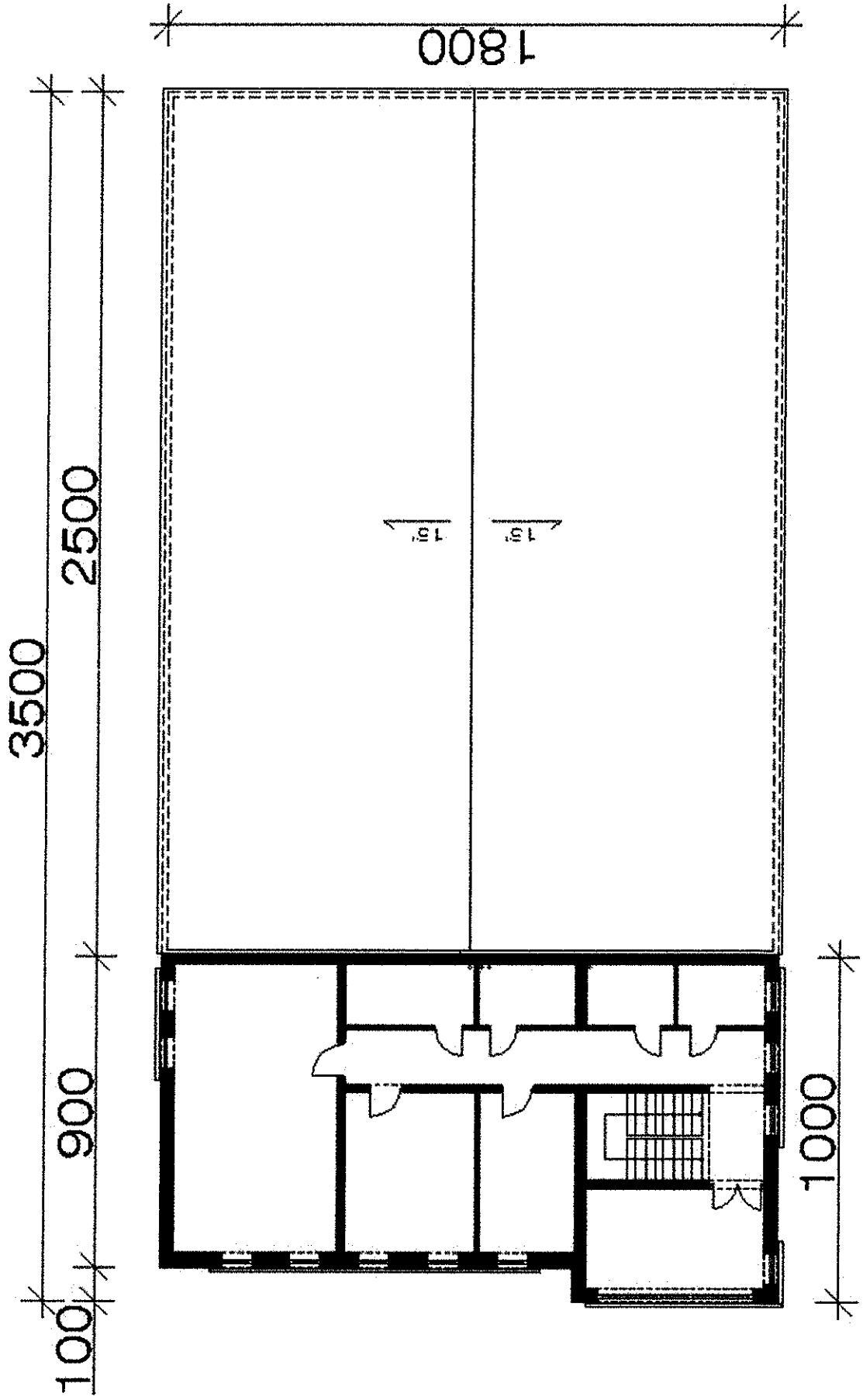

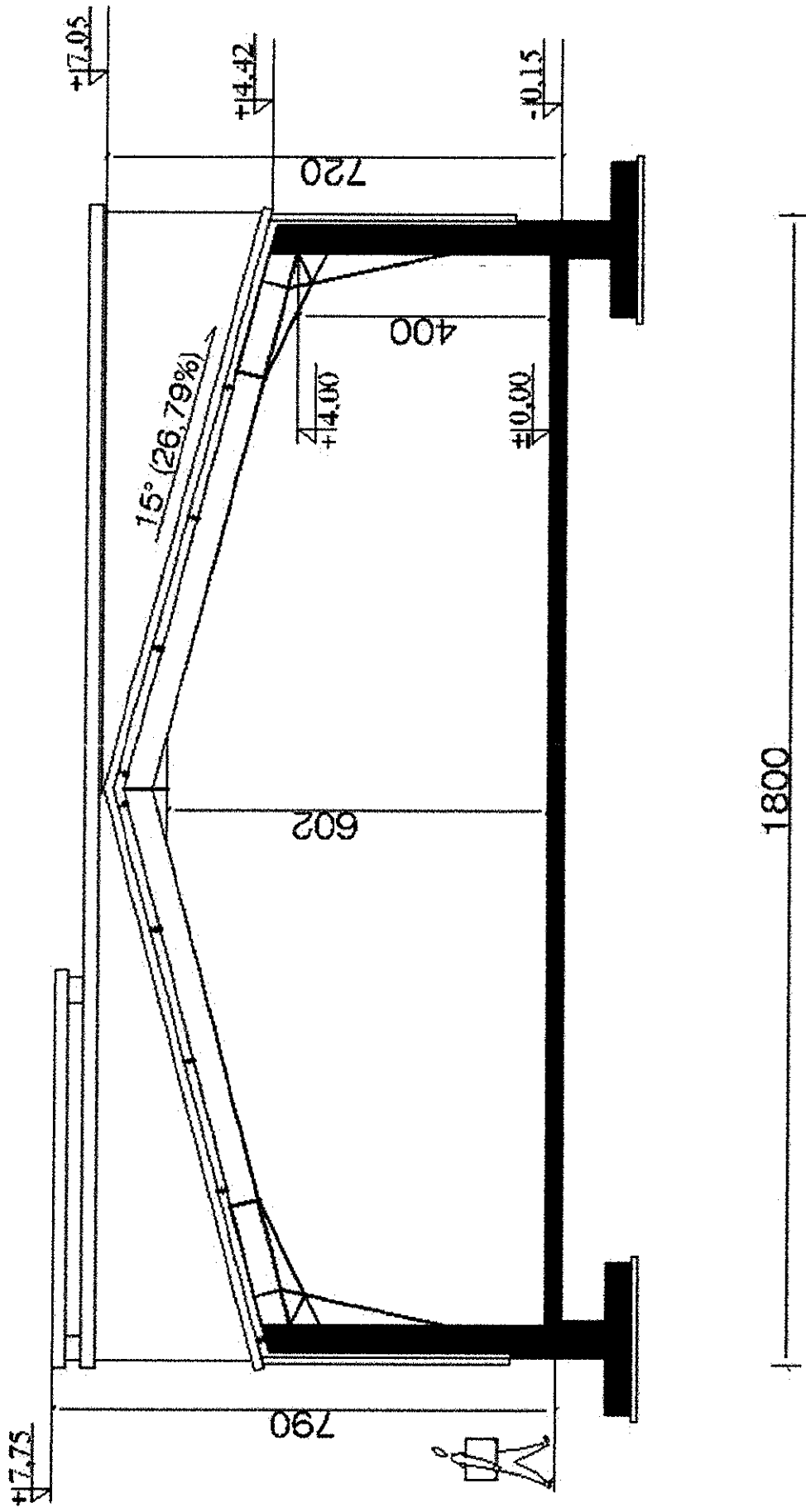

Wydruk mapy z systemu WebEWID

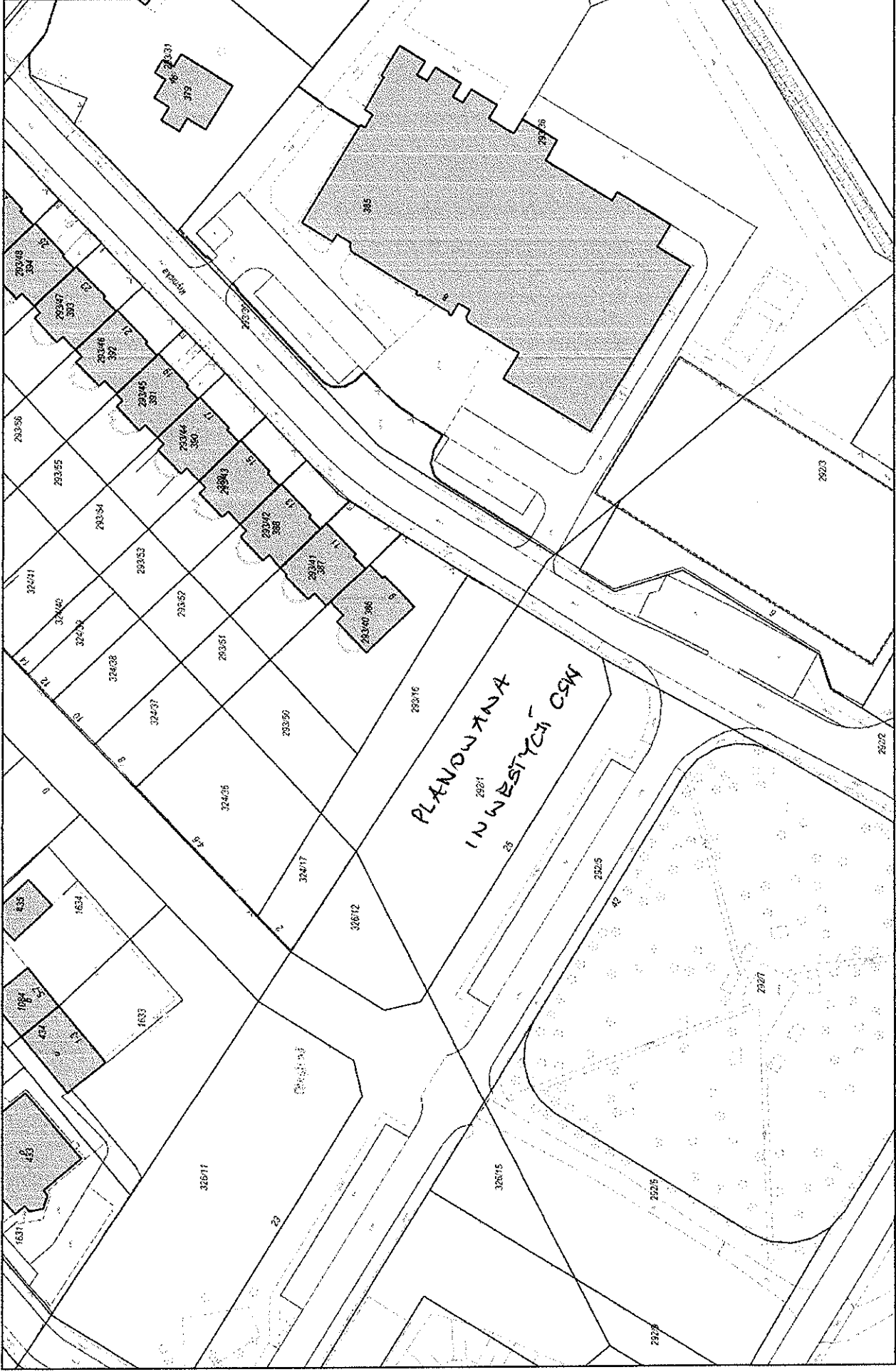

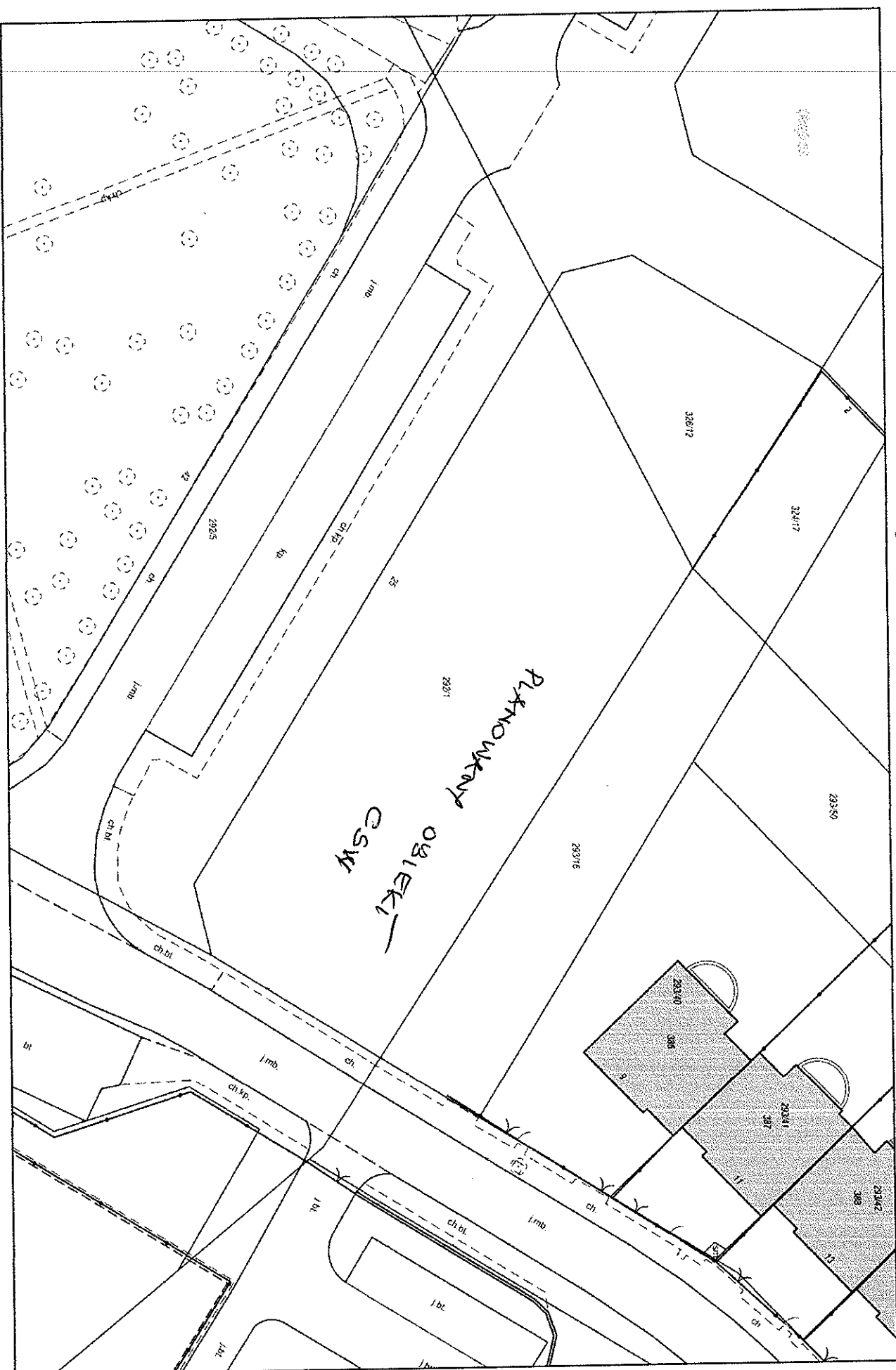

Wydruk w skali 1:500

Udostępniane informacje nie są dokumentami w postępowaniach administracyjnych i innych. Materiały zawierające informacje z powiatowego zasobu geodezyjnego i kartograficznego (w tym dane z operatu ewidencji gruntów i budynków Toruń) należy zamawiać w Wydziale Geodezji, Dokumenty zawierające inne informacje przetwarzane w Wewnętrznym Portalu Krajowym należy zamawiać w wydziałach nierzyskowych, odpowiedzialnych za aktualizację tych danych.

Wydruk z systemu WebEWID

Sporządził: Gooa