

Załącznik nr 1
do Regulaminu budżetu obywatelskiego
w Toruniu, przyjętego uchwałą nr 52/19
Rady Miasta Torunia z dnia 7.02.2019 r.
z późn. zm

FORMULARZ ZGŁASZANIA PROJEKTÓW DO BUDŻETU OBYWATELSKIEGO W TORUNIU NA 2024 R.

UWAGA!!!

- Prosimy o czytelne wypełnienie formularza.
- Formularz można też wypełnić za pomocą Internetu, a następnie wydrukować i przynieść lub przysłać do Urzędu Miasta Torunia. Zajrzyj na www.budzet.torun.pl



A. WNIOSKODAWCA:

B. NAZWA PROJEKTU (maksymalnie 10 słów):

REKREACJA NA RUDAWIE B - ETAP I - GÓRKA
SANEUROWA

C. TYP PROJEKTU (zaznacz jedną pozycję):

- projekt ogólnomiejski
 projekt lokalny

W przypadku zaznaczenia opcji „projekt lokalny” wskaż okręg (pulę środków):

- | | |
|---|---|
| <input type="checkbox"/> Bydgoskie | <input type="checkbox"/> Rubinkowo |
| <input type="checkbox"/> Chełmińskie | <input checked="" type="checkbox"/> Rudak |
| <input type="checkbox"/> Czerniewice | <input type="checkbox"/> Skarpa |
| <input type="checkbox"/> Grębocin-Bielawy | <input type="checkbox"/> Staromiejskie |
| <input type="checkbox"/> Jakubskie-Mokre | <input type="checkbox"/> Stawki |
| <input type="checkbox"/> Kaszczorek | <input type="checkbox"/> Wrzosey |
| <input type="checkbox"/> Podgórz | |

D. OPIS PROJEKTU

Proszę opisać, co dokładnie ma zostać wykonane, podać główne działania związane z realizacją zadania, podać uzasadnienie dla realizacji projektu:

W RAMACH PROJEKTU PLANUJE SIĘ PRZYSTOSOWAĆ NATURALNE WZNIESIENIE JAKO GÓRKĘ SANEUZKOWĄ. PRZEWIDUJE SIĘ OTWARCZENIE I PRZYGOTOWANIE TORU DO ZJAZDU NA SANKAM ITP, WYKONANIE PODEJŚCIA W POSTACI SŁUPÓW TERENOWYCH, MONTAŻ LINY DO WSPINANIA SIĘ ABY WEJŚĆ NA GÓRĘ ORAZ MONTAŻ DWÓCH LATARNI W CELU OŚWIETLENIA TERENU.

UZASADNIENIE: NA PRZEDMOTOWYM TERENIE OBECNIE JEDNO ZE ZBOŻY JEST WYKORZYSTYWANE JAKO GÓRKA SANEUZKOWA. NIEMNIEJ W ZWIĄZKU Z BRAKIEM ODPOWIEDNIEGO PRZYGOTOWANIA, GÓRKA TA ULEGA CIĄGŁEJ ERADZJI. POWIAD TO PRZEDMOTOWY TEREN ZNAJDUJE SIĘ W UKWALONYM MPZP NA TERENIE JEDNOSTKI 168.18-ZP1. KONIEC WZNIESIENIA KOŃCZY SIĘ POWIADNIE NA GRANICY WW. JEDNOSTKI, OZNAČA TO ZEDZIECI W NIEODALEKIEJ PRZYSZŁOŚCI BĘDĄ KONSUMOWAĆ ZJAZD NA OGRODZENIU POMÓW JEDNORODZIMYCH. POWIĄSZY TEREN ŚWIETNIE NADAJE SIĘ NA AKTYWNE SPĘDZANIE CZASU, CO ODPOWIADA ZAPISOM PLANU MIEJSKIEGO. POZWOLI DZIECIOM (TAKŻE DZIĘKI OŚWIETLENIU) SPĘDZIĆ CZAS NA ZEWNĄTRZ W ZIMĘ, TAKŻE W GODZINACH WIECZORNĄ TEREN TEN JAKO JEDYNY NETERENIE RUDAKI B DĄŻE MOŻLIWOŚĆ AKTYWNOŚCI REKREACYJNEJ JEGO MIESZKANCOM W PRZYSZŁOŚCI, CO ETAPI OKAZE SIĘ ODPOWIADAĆ NA POTRZEBY, MOŻE BYĆ ROZWIJANY.

E. LOKALIZACJA, MIEJSCE REALIZACJI

Ulica, numer, rejon ulic, numer działki, inne istotne informacje na temat lokalizacji

RYPINSKA 42, 72-78, NR. DZIAŁKI 302/22 OBRĘB 68
MPZP „RUDAKI B” 848/22 z dnia 20.10.2022 r.
JEDNOSTKA 168.18-ZP1

F. OPIS PROJEKTU NA STRONĘ INTERNETOWĄ

Proszę podać opis projektu, który zostanie opublikowany na stronie internetowej (maksymalnie 1 200 znaków ze spacjami):

1 CZĘŚĆ TERENU REKREACYJNEGO - GÓRKA
SANEUZKOWA Z OŚWIETLENIEM. W RAMACH
PROJEKTU: UTWARDZENIE I PRZYLOTOWANIE NATURALNEGO
WNIĘSIENIA, NATURALNE SCHODY TERENOWE,
LINA DO WCHODZENIA, DWIE LATARNIE

G. SZACUNKOWY KOSZT PROJEKTU

Proszę podać szacunkowy koszt realizacji projektu, z podziałem na poszczególne elementy składowe:

PROJEKT ZAGOSPODAROWANIA TERENU - 10 000 zł
UPORZĄDKOWANIE TERENU WOKÓŁ GÓRKI - 10 000 zł
WYKONANIE GÓRKI Z WEJŚCIEM I OŚWIETLENIEM - 50 000 zł

H. ZAŁĄCZNIKI

- Lista poparcia dla projektu (obowiązkowe)
- Oświadczenie podmiotu zewnętrznego o współpracy, (patrz §13 ust.4 pkt 4 Regulaminu) *
- Mapy**
- Zdjęcia**
- Inne (np. dodatkowe ekspertyzy, rekomendacje, analizy prawne)**

* Jeśli realizacja wymaga współpracy z podmiotem zewnętrznym

**Informacja nieobowiązkowa

I. OŚWIADCZENIA

1. Dla wnioskodawców, którzy w momencie składania wniosku ukończyli 18. rok życia

Oświadczam, że:

- 1) W dniu złożenia wniosku do Budżetu obywatelskiego w Toruniu mam ukończone 18 lat;
- 2) Dane podane w formularzu wniosku są prawdziwe i aktualne;
- 3) Zapoznałem/am się i akceptuję Regulamin budżetu obywatelskiego w Toruniu;
- 4) Zapoznałem/am się z klauzulą informacyjną dotyczącą przetwarzania danych osobowych w procedurze Budżetu obywatelskiego w Toruniu, znajdującą się na ostatniej stronie formularza wniosku;
- 5) Ponoszę odpowiedzialność prawną za dane i informacje zamieszczone w formularzu wniosku.

Toruń,

Data:

17.05.2023

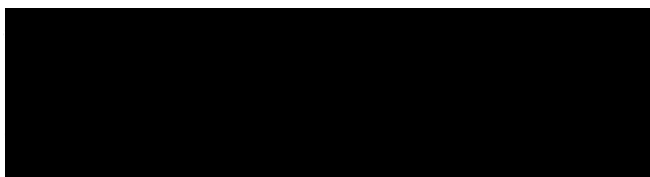

2. Dla rodzica / opiekuna prawnego osoby małoletniej składającej projekt, która w momencie składania wniosku nie ukończyła 18. roku życia

Oświadczam, że:

- 1) Jestem rodzicem / opiekunem prawnym osoby składającej niniejszy projekt w ramach Budżetu obywatelskiego w Toruniu;
- 2) Akceptuję udział mojego dziecka / podopiecznego w procedurze Budżetu obywatelskiego w Toruniu;
- 3) Zapoznałem/am się z treścią projektu składanego przez moje dziecko / podopiecznego;
- 4) Potwierdzam prawdziwość i aktualność danych, które zostały podane w formularzu;
- 5) Zapoznałem/am się z klauzulą informacyjną dotyczącą przetwarzania danych osobowych w procedurze Budżetu obywatelskiego w Toruniu, znajdującą się na ostatniej stronie formularza wniosku;
- 6) Ponoszę odpowiedzialność prawną za wszelkie dane zamieszczone w formularzu wniosku.

Toruń,

Data:

Czytelny podpis składającego wniosek:

A handwritten signature in blue ink, located at the bottom right of the page.

Wydruk mapy z systemu WebEWID



Wydruk w skali 1:500

Wydruk z systemu WebEWID

Sporządził: Good

Udostępniane informacje nie są dokumentami w postępowaniach administracyjnych i innych. Materiały zawierające informacje z powiatowego zasobu geodezyjnego i kartograficznego (w tym dane z operatu ewidencji gruntów i budynków Urzędu Miasta Torunia) należy zamawiać w Wydziale Geodezji. Dokumenty zawierające inne informacje przetwarzane w Wewnętrznym Portalu Mapowym należy zamawiać w wydziałach merytorycznych, odpowiedzialnych za aktualizację tych danych.

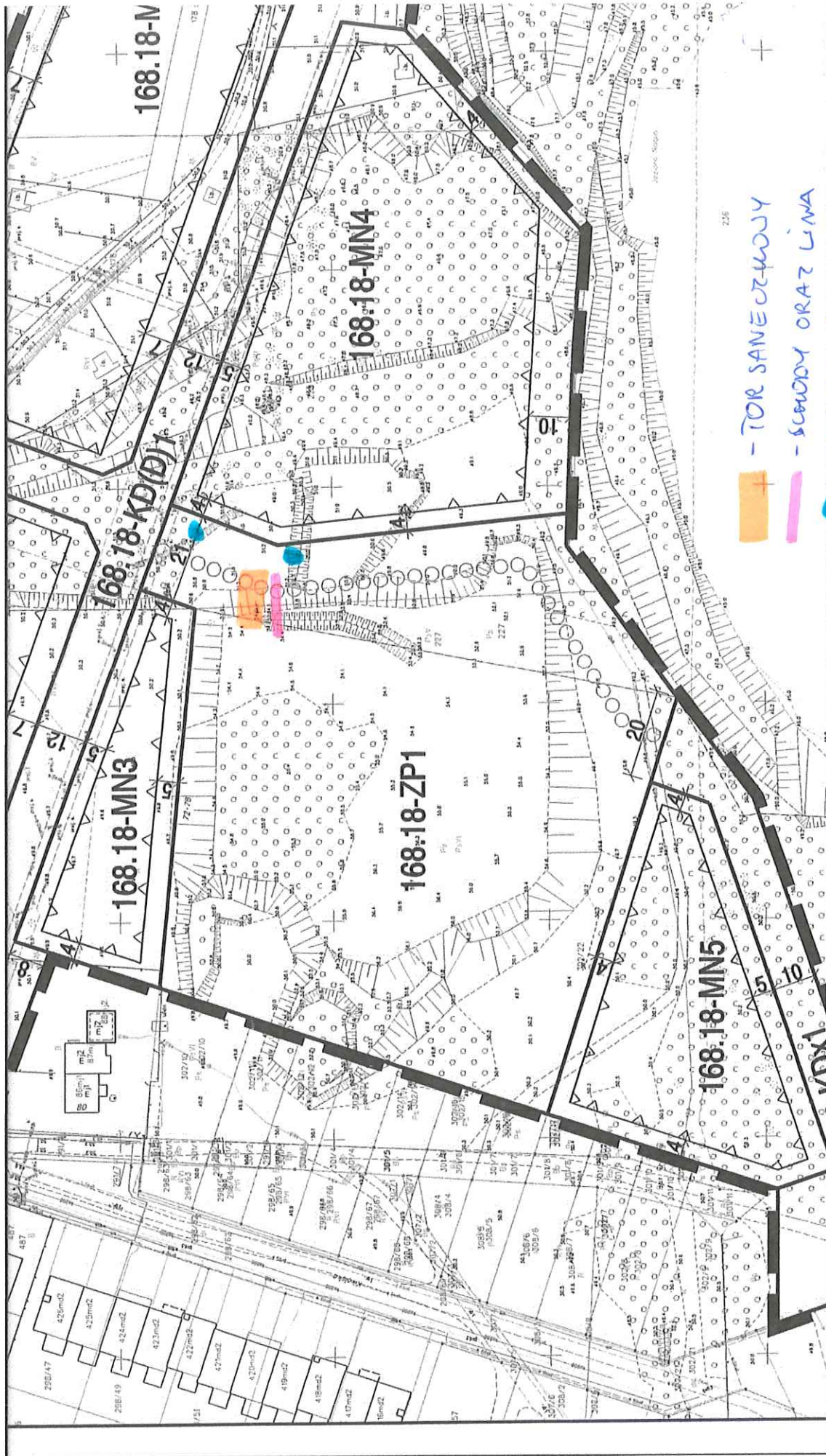

- TOR SANIECZKOWY
- ŚCIEŻY ORAZ LINA
- STĘPY OŚWIETLENIE

[Handwritten signature]

Wydruk mapy z systemu WebEWID

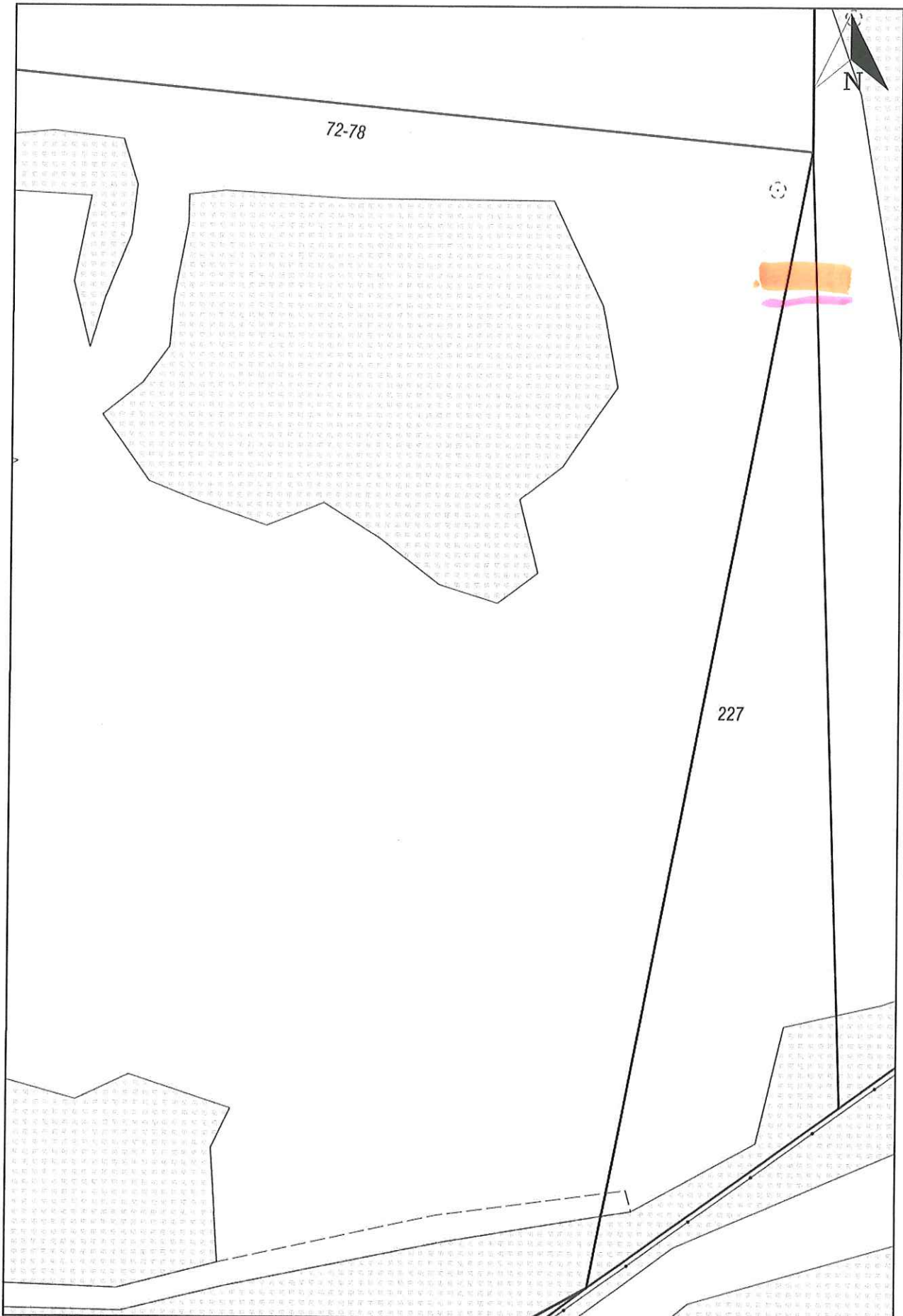

Wydruk w skali 1:500

Wydruk z systemu WebEWID

Sporządził: Gooa

Udostępniane informacje nie są dokumentami w postępowaniach administracyjnych i innych. Materiały zawierające informacje z powiatowego zasobu geodezyjnego i kartograficznego (w tym dane z operatu ewidencji gruntów i budynków Urzędu Miasta Torunia) należy zamawiać w Wydziale Geodezji. Dokumenty zawierające inne informacje przetwarzane w Wewnętrznym Portalu Mapowym należy zamawiać w wydziałach merytorycznych, odpowiedzialnych za aktualizację tych danych.