znym

Piękna, letnia pogoda przyciągnęła zwiedzających do Ogrodu Zoobotanicznego w Toruniu, gdzie 15 czerwca 2025 r. odbyła się akcja Niedziela Edukacyjna.

Moc atrakcji edukacyjnych oraz pokazów, przybliżyły świat roślin i zwierząt w niezwykle fascynujący sposób. Można było m.in. zajrzeć do świata pszczół i poznać różnice między współczesnym ulem, a tradycyjną barcią i odkryć, jak ważną rolę pełnią pszczoły w naszym ekosystemie.

Czym są gatunki chronione na mocy Konwencji Waszyngtońskiej (CITES) oraz jak wyglądają okazy objęte ochroną międzynarodową przekonali się wszyscy, którzy tego dnia odwiedzili stanowiska edukacyjne. Zdobyta wiedza pomoże uniknąć przywozu niedozwolonych pamiątek z wakacji.

Ciekawą propozycję przedstawił Wydział Nauk Biologicznych i Weterynaryjnych Uniwersytetu Mikołaja Kopernika w Toruniu.

- *Poza uzyskaniem porad dotyczących opieki nad swoimi domowymi zwierzętami można było spróbować na fantomie psa zeszyć ranę czy dokonać masażu serca -*

mówi Beata Gęsińska, dyrektor Ogrodu Zoobotanicznego w Toruniu.

Można było również wykonać schronienie dla pożytecznych owadów i dowiedzieć się jak wspierać bioróżnorodność wokół nas. Odbyło się również spotkanie z autorką i ilustratorką bajek dla dzieci, Izą Niewiadomską-Labiak, która zaprezentowała swoje książki oraz poprowadziła warsztaty z gliny. Miłośnicy ręcznie wykonanej biżuterii i wyrobów z lawendy też naleźli coś dla siebie.

Przypominamy Ogród Zoobotaniczny w Toruniu do sierpnia otwarty jest w godzinach od 10:00 do 19:00. Więcej informacji na **www.zoo.torun.pl.**

Fot. © UMT 2025, autor: Sławomir Kowalski, licencja: CC BY-NC 4.0

- 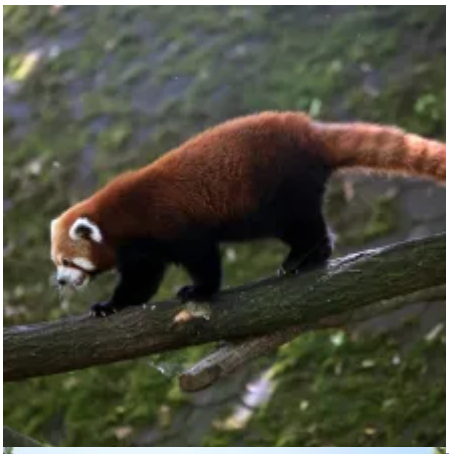
- 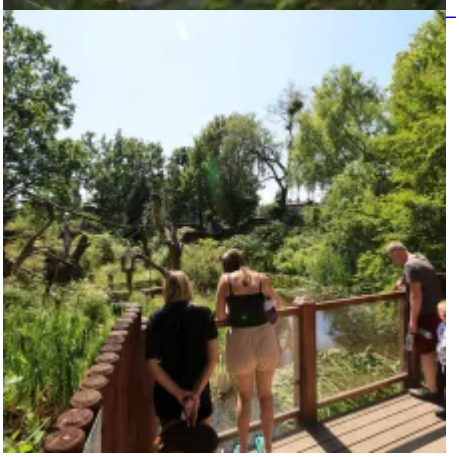

-
- 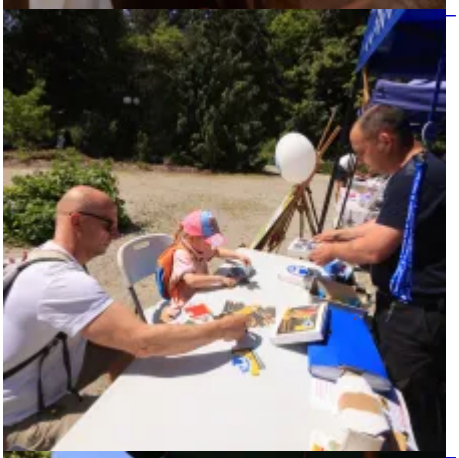
-
-

- 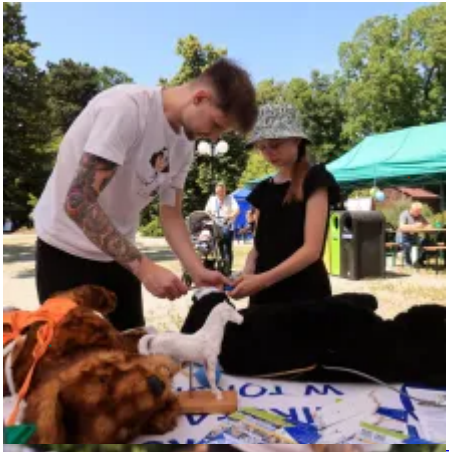
-
- 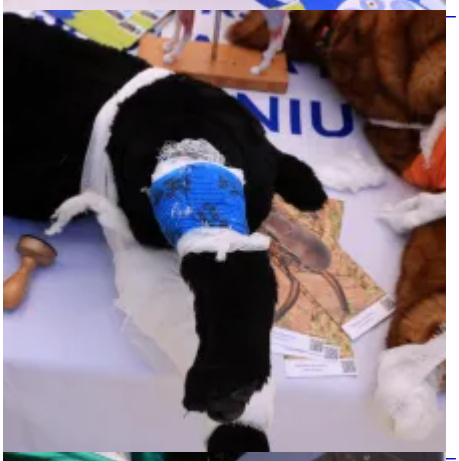
-

-
-
-
-

-
-
Nie robimy sobie
jaj z budek.
Robimy budki
bezpieczne dla jaj
Budka
z jajem
Budka
z jajem
-
- 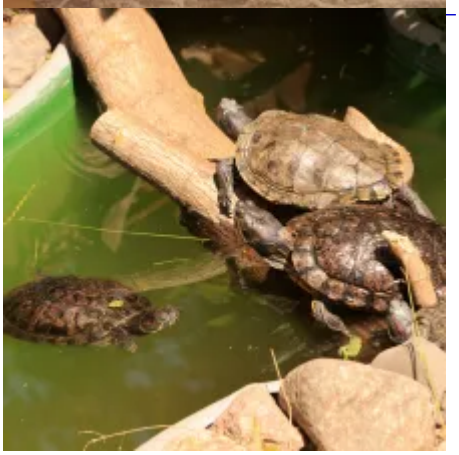

-
- 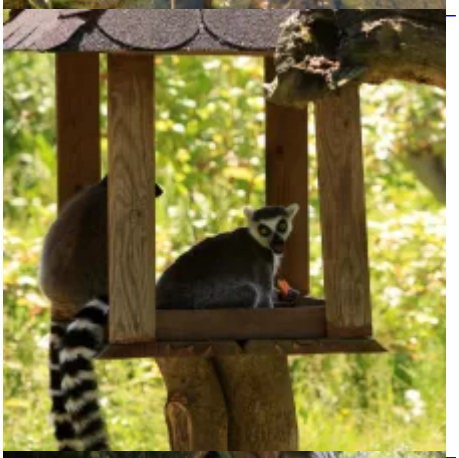
-
- 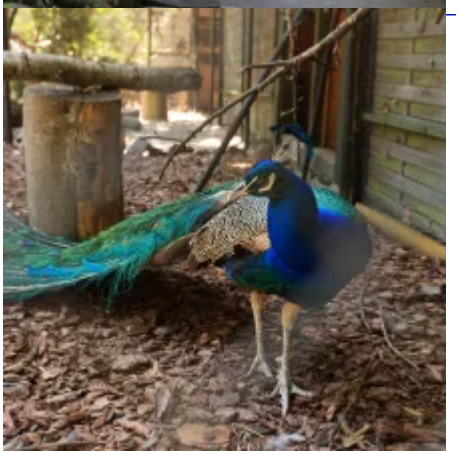

-
- 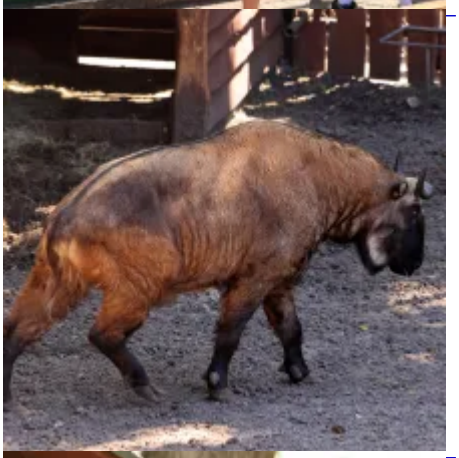
- 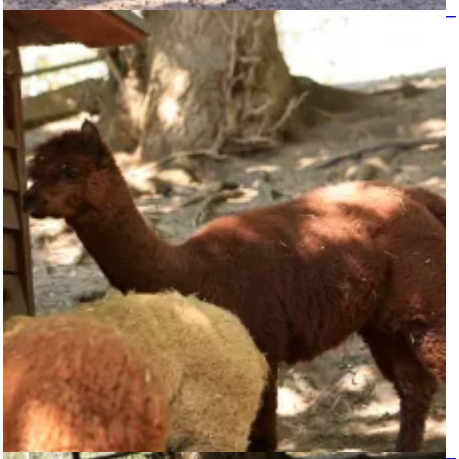
- 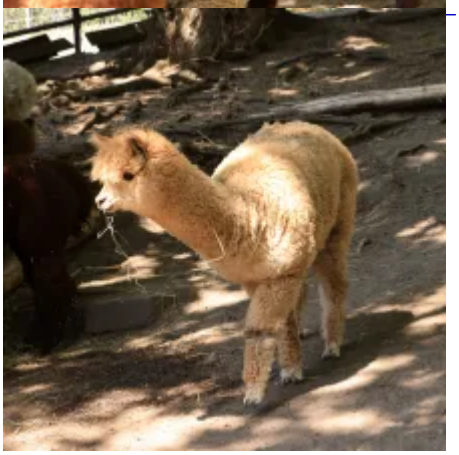

- 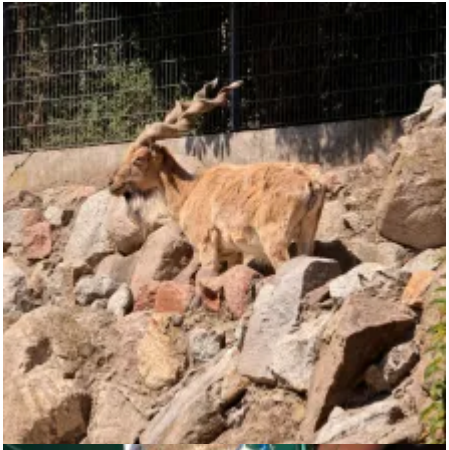
- 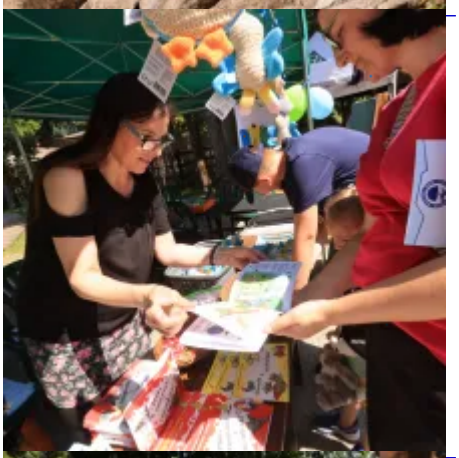
-
-

- Powrót
- Udostępnij na: X
- Udostępnij na: FB
- Drukuj
- PDF