Radni zdecydowali o utworzeniu i nadaniu statutu nowemu Przedszkolu Miejskiemu nr 18 na osiedlu zwanym JAR.

Na tzw. osiedlu JAR powstaje 10-oddziałowe przedszkole miejskie. Przedszkole Miejskie nr 18 przy ul. Konrada Grasera 3 będzie gotowe jesienią i przyjmie dzieci od 2 listopada 2018 roku. Do 10 oddziałów będzie mogło uczęszczać 250 dzieci.

Budynek przedszkola będzie parterowy, na potrzeby dydaktyczne przystosowanych będzie 10 sal z zapleczami. Budynek będzie podzielony na część administracyjną, kuchenną i dwie części dydaktyczne. Główne wejście będzie zlokalizowane od ogólnodostępnego parkingu od strony północnej.

Nabór do Przedszkola Miejskiego będzie prowadzony podobnie jak w innych miejskich placówkach przedszkolnych, od 1 do 29 marca 2018 roku.

Obejrzyj galerię zdjęć z budowy obiektu, wykonanych w lutym 2018 r. *Fot. Filip Tomasik*

-
R - PRZEDSZKOLE MIEJSKIE
-
-
-

-
-
- 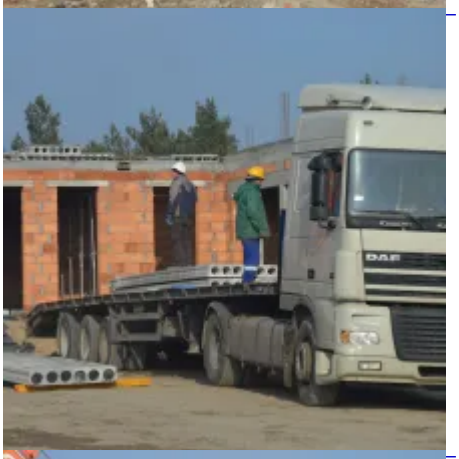
-
600 055 779

-
-
-
-

-
- 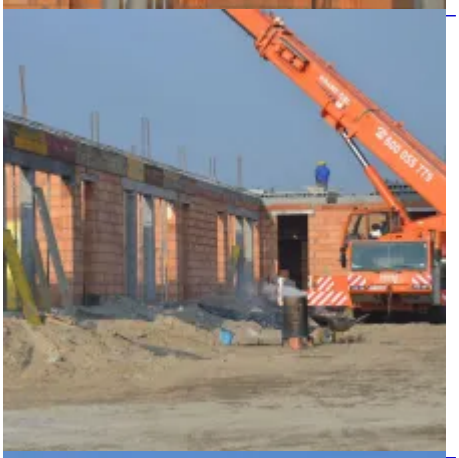
-
-

- Powrót
- Udostępnij na: X
- Udostępnij na: FB
- Drukuj
- PDF