Trwa rozbudowa mostu im. Józefa Piłsudskiego w Toruniu. W ostatnim czasie realizowane były prace związane m.in. z betonowaniem płyty ustroju nośnego obiektu oraz układaniem nowych ciągów pieszorowerowych.

fot. B

-

-

-
- 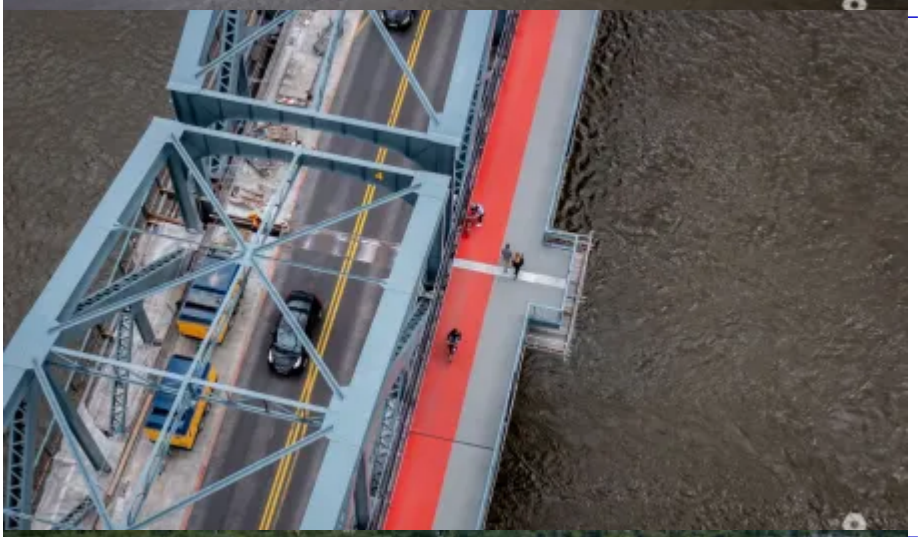
- 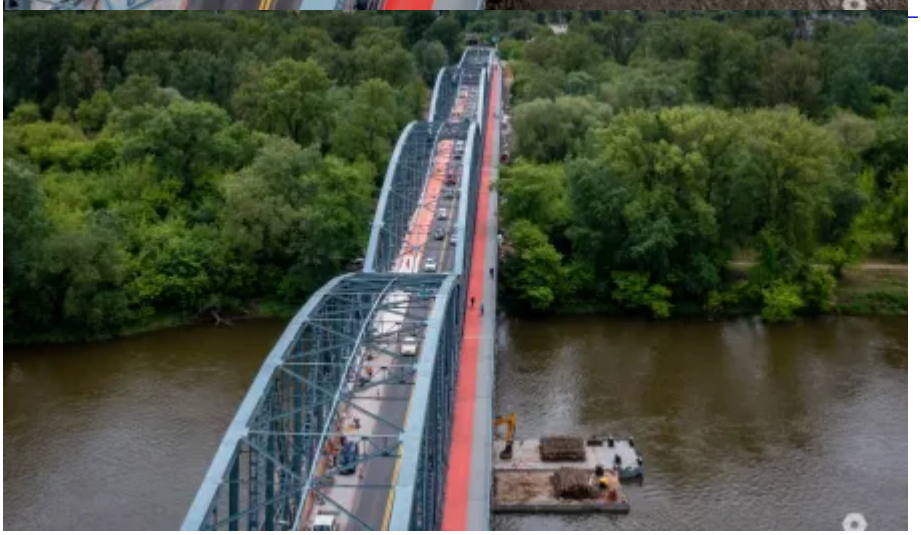

-

-

-
-
-

-
-
- 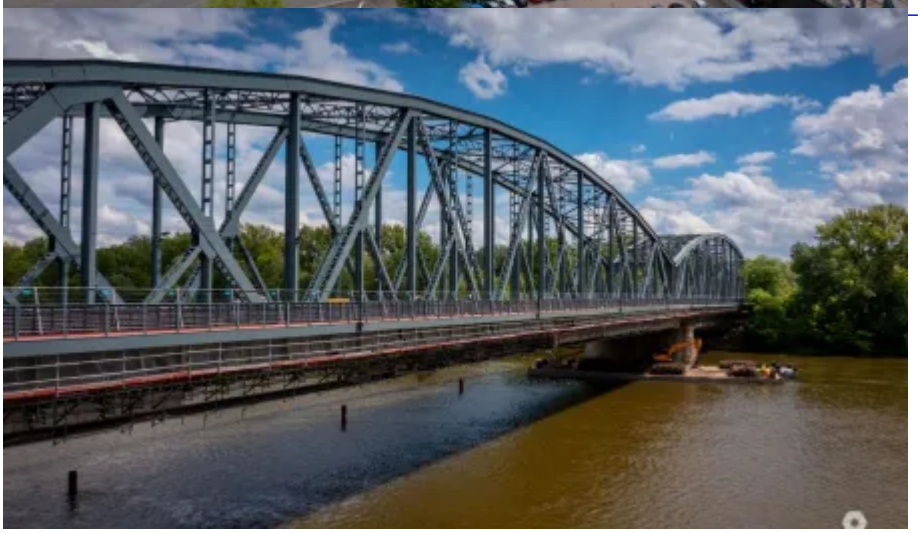

-
- 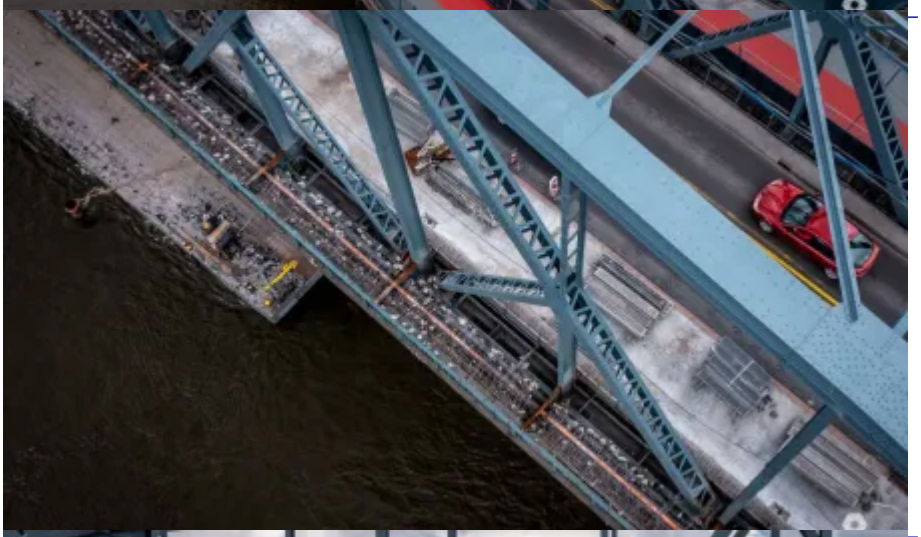
-

-

Pozostała liczba zdjęć: 5 Za?aduj wi?cej

- Powrót
- Udostępnij na: X
- Udostępnij na: FB
- Drukuj
- PDF